



ASSOCIAÇÃO ACOLHIDA COM ESPERANÇA
DA GRANDE SÃO PAULO – ACESP

CNPJ: 12.383.013/0001-76

Telefone: (11)4829-3090
E-mail: contato.acesp@gmail.com

PLANO DE TRABALHO E APLICAÇÃO DOS RECURSOS FINANCEIROS

RECURSO DA ACIARP – EXERCÍCIO 2023

ASSOCIAÇÃO ACOLHIDA COM ESPERANÇA DA GRANDE SÃO PAULO - ACESP

NOME DO SERVIÇO: PROJETO “CASA DA ACOLHIDA”

1. IDENTIFICAÇÃO DA INSTITUIÇÃO

Nome da Instituição: Associação Acolhida com Esperança da Grande São Paulo (ACESP)

Endereço: Rua Eraldo Nascimento de Paula, N°350, Tanque Caio – Quarta Divisão

Cidade: Ribeirão Pires **Estado:** São Paulo

CEP: 09435-580 **Telefone:** (11) 4829-3090

Correio Eletrônico: contato.acesp@gmail.com

Número de registro no CMAS: 17

Número de registro no Conselho Nacional de Assistência Social: 2.798/73

CEBAS: 71.000.020334/2018-85 com validade de 31/12/2024

Banco: Banco do Brasil

Agência: 0869-9

Conta Corrente: 49.536-0

2. IDENTIFICAÇÃO DO RESPONSÁVEL PELA INSTITUIÇÃO

Nome do Presidente: Ronaldo Omena de Lima

RG: 25.115.107-4 **CPF:** 195.301.208-69

Vigência do mandato da diretoria atual: de 26/01/2022 a 25/01/2025

Nº CNPJ: 12.383.013/0001-76 **Data de Inscrição no CNPJ:** 19/05/2010

2.1. Áreas das atividades preponderante e secundária, de acordo com os artigos 1º e 2º da Lei Federal nº12.101/2009.

2.1.1. Área da atividade preponderante:

☒ **Área de Assistência Social**

☐ **Área de Saúde**

☐ **Área de Educação**

2.1.2. Área da atividade secundária, quando houver: (pode assinalar mais de 1)

☒ **Área de Assistência Social**

☐ **Área de Saúde**

☐ **Área de Educação**

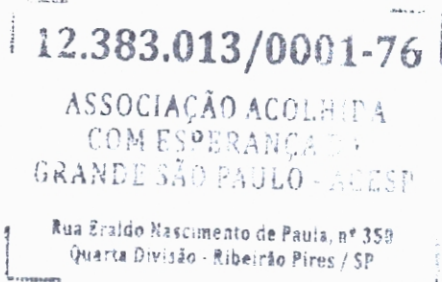



**ASSOCIAÇÃO ACOLHIDA COM ESPERANÇA
DA GRANDE SÃO PAULO – ACESP**

CNPJ: 12.383.013/0001-76

Telefone: (11)4829-3090
E-mail: contato.acesp@gmail.com

2.1.3. Natureza da entidade e/ou organização de Assistência Social de acordo com o artigo 3º da Lei Federal n. 8.742/1993, regulamentada pelo Decreto Federal n. 6.308/2007 e artigo 2º, incisos I a III, da Resolução CNAS nº 16/2010.

☒ (X) De atendimento

☐ () De assessoramento

☒ (X) De defesa e garantia de direitos.

2.1.4. O Estatuto Social está de acordo com a Lei Federal n. 12.101/ 2009, regulamentada pelo Decreto Federal n. 7.237/2010?

☒ (X) Sim

☐ () Não

☐ () Em adequação

3. APRESENTAÇÃO GERAL

A ASSOCIAÇÃO ACOLHIDA COM ESPERANÇA DA GRANDE SÃO PAULO ou somente ACESP portadora do CNPJ 12.383.013.0001-76 é uma entidade de caráter filantrópica, de utilidade pública municipal e estadual, de direito privado, constituída por tempo indeterminado, sem fins econômicos, de caráter organizacional, assistencial, promocional, sem cunho político ou partidário, inscrita no Conselho Municipal de Assistência Social – CMAS deste município, possui como finalidade atender a todas as pessoas (com idade entre 18 a 60 anos) que a ela se dirigir, independente de classe social, nacionalidade, sexo, raça, cor ou crença religiosa. Fundada na data de 26 de janeiro de 2010, a ACESP possui como atual sede e foro a Estância Turística de Ribeirão Pires.

O trabalho assistencial a pessoas em situação de rua iniciou-se no ano 2000 por intermédio do Grupo Espírita de Estudos A “Caminho da Luz”, onde era realizada a entrega diária e voluntária de marmitas para pessoas encontradas nas ruas do município.

Após inúmeras tentativas de ampliação e desenvolvimento do trabalho assistencial, a Coordenadora do Projeto, Sra. Marcia Zancaneli, conseguiu o auxílio da Prefeitura da Estância Turística de Ribeirão Pires com a locação de uma casa para que estas pessoas pudessem realizar sua higienização e alimentação, constituindo-se assim a “Casa do Migrante”, uma casa ecumênica movimentada por voluntários. Entretanto, diante a demanda e a necessidade de uma Sede maior e principalmente com melhorias no assessoramento social, não satisfeita, a Sra. Marcia solicitou à Prefeitura da Estância Turística de Ribeirão Pires uma nova casa com dormitórios para que assim as pessoas em situação de rua não retornassem a dormir nas ruas, oferecendo além da higiene pessoal e alimentação, pernoite, acolhimento temporário e assistência social para ressocialização e os devidos encaminhamentos.

Por fim, no ano de 2010, o Grupo Espírita de Estudos “A Caminho da Luz”, desligou-se do trabalho assistencial a pessoas em situação de rua e a Coordenadora, juntamente com uma equipe técnica, fundou a “Associação Acolhida com Esperança da Grande São Paulo”, ou ACESP, tendo como seu Projeto inicial a casa de passagem “Casa de Acolhida”, tendo como principal objetivo o acolhimento, assessoramento e encaminhamento de pessoas em situação de rua encontradas no município.



**ASSOCIAÇÃO ACOLHIDA COM ESPERANÇA
DA GRANDE SÃO PAULO – ACESP**

CNPJ: 12.383.013/0001-76

Telefone: (11)4829-3090
E-mail: contato.acesp@gmail.com

a3

A casa de passagem realiza cerca de 15 encaminhamentos por mês e possui como principais parcerias o CREAS (Centro de Referência Especializado de Assistência Social) e SAPIS (Secretaria de Assistência, Participação e Inclusão Social) de Ribeirão Pires e conta também com os serviços de profissionais aptos para a demanda diária de trabalhos.

Na data de 08 de maio de 2019 a ACESP conseguiu com a Prefeitura da Estância Turística de Ribeirão Pires uma casa de concessão de dez anos (08/05/2019 a 08/05/2029) para funcionamento da sede mantenedora da ACESP e unidade prestadora de serviços para desenvolvimento do Projeto “Casa de Acolhida”.

A partir do mês de março de 2020 a “Casa de Acolhida” iniciou um Plano de Contingência devido a pandemia da Covid-19, tendo como principal objetivo, seguindo as orientações da SAPIS de acordo com o PROTOCOLO MUNICIPAL DE ATUAÇÃO NO ÂMBITO DO SUAS CONTRA O CORONAVÍRUS, realizar as devidas adequações na instituição para a prevenção da Covid-19, aumentando a prudência tanto com as pessoas em situação de rua já em atendimento na “Casa de Acolhida”, assim como como às pessoas em situação de rua encaminhadas para instituição. Foi oferecido até o mês 12/2021 o apoio também às pessoas em situação de rua que não aceitam o acolhimento e encaminhamentos, sendo oferecidos de segunda à sexta-feira a higiene pessoal e o alimento no horário do almoço (marmita) às pessoas em situação de rua nas proximidades do centro do município.

No ano de 2021 e 2022 a “Casa de Acolhida” ampliou seus serviços à população de rua, oferecendo apoio à Secretaria de Assistência, Participação e Inclusão Social - SAPIS de Ribeirão Pires com o CPA (Centro Provisório de Acolhimento) durante todo o período do inverno de frios intensos, oferecendo local adequado para proteção, alimentação, higienização e pernoite, tendo como impacto social a redução de riscos e danos à saúde das pessoas em situação de rua durante as noites frias mais intensas no período do inverno, oferecendo além das 40 vagas na “Casa de Acolhida”, 20 vagas no Centro Provisório de Acolhimento - CPA.

4. IDENTIFICAÇÃO DO SERVIÇO ESPECÍFICO (de acordo com a Tipificação Nacional dos Serviços Socioassistenciais):

Serviço de proteção social especial de alta complexidade de acolhimento temporário para pessoas em situação de rua – casa de passagem

4.1. SERVIÇO SOCIOASSISTENCIAL

- () Básica
- () Especial – média complexidade
- (X) Especial – alta complexidade**

4.2. IDENTIFICAÇÃO DO COORDENADOR TÉCNICO (RESPONSÁVEL PELO PROJETO)

Nome: Patricia Myuki Tanigawa

Formação: Técnico em Artes Gráficas

Telefone: (11) 96359-2529

E-mail: myuki.patricia@gmail.com



5. PERÍODO DE EXECUÇÃO: 03 meses e 08 dias.

6. JUSTIFICATIVA DA PREPOSIÇÃO:

Necessidade de reparos na casa de concessão cedida pela prefeitura para o devido funcionamento e execução do Projeto “Casa de Acolhida” e aprimoramento dos ambientes para o atendimento e acolhimento temporário de pessoas em vulnerabilidade social – situação de rua.

7. OBJETIVO GERAL DO SERVIÇO

Atender todas as pessoas em situação de rua e desabrigo por abandono, migração e ausência de residência ou pessoas em trânsito e sem condições de autos sustento, localizadas em rondas na Estância Turística de Ribeirão Pires ou devidamente encaminhadas, assegurando o Trabalho Social essencial ao serviço: escuta, desenvolvimento do convívio familiar, grupal e social; estudo social com o CREAS do município; cuidados pessoais; orientação e encaminhamentos sobre/para a rede de serviços locais com resolutividade; construção de plano individual de atendimento; orientação sociofamiliar; protocolos; acompanhamento e monitoramento dos encaminhamentos realizados; elaboração de relatórios e/ou prontuários; orientação para acesso à documentação pessoal; atividades de convívio e de organização da vida cotidiana; inserção em projetos/programas de capacitação e preparação para o trabalho; estímulo ao convívio familiar, grupal e social; mobilização, identificação da família extensa ou ampliada; mobilização para o exercício da cidadania; articulação da rede de serviços socioassistenciais; articulação com os serviços de outras políticas públicas setoriais e de defesa de direitos; articulação interinstitucional com os demais órgãos do Sistema de Garantia de Direitos; monitoramento e avaliação do serviço.

8. OBJETIVO ESPECÍFICO DO SERVIÇO

Objetivos Específicos	Ações	Metodologia Estratégias	Resultados Esperados		Profissionais Envolvidos
			Quantitativos	Qualitativos (de acordo com o critério “Aquisição dos Usuários” da Tipificação Nacional dos Serviços Socioassistenciais)	
REPAROS DO ESCRITÓRIO	Manutenção do forro	Trabalho de adequação	Manutenção do escritório da instituição	Reparos do forro que se encontra quebrado, ocasionando vazamento nos dias chuvosos	Monitores e voluntários
REPAROS DO TELHADO	Manutenção do telhado	Trabalho de adequação	Manutenção do telhado do escritório e da casa feminina	Manutenção do telhado do escritório que	Monitores e voluntários



ASSOCIAÇÃO ACOLHIDA COM ESPERANÇA
DA GRANDE SÃO PAULO – ACESP

CNPJ: 12.383.013/0001-76

Telefone: (11)4829-3090
E-mail: contato.acesp@gmail.com

95

				se encontra quebrado, ocasionando goteiras em dias chuvosos e troca das telhas da casa feminina que se encontra em péssimas condições	
<u>REPAROS NA INSTALAÇÃO DE ENERGIA ELÉTRICA</u>	Reparos na instalação elétrica	Trabalho de adequação	Manutenção da rede elétrica	Troca e organização da fiação dos banheiros e troca da caixa de distribuição da rede elétrica para maior segurança dos acolhidos	Monitores e voluntários
<u>REPAROS DE IMPERFEIÇÕES NAS PAREDES DA INSTITUIÇÃO</u>	Reparos nas paredes	Trabalho de adequação	Manutenção de toda a casa	Fechamento de buracos e imperfeições nas paredes de toda a instituição	Monitores e voluntários
<u>REPAROS DOS SANITÁRIOS DA INSTITUIÇÃO</u>	Reparos dos banheiros	Trabalho de adequação	Manutenção dos banheiros da instituição	Adequação dos banheiros, como: instalação dos assentos sanitários, instalação de chuveiros com fiação organizada e com temporizador, troca de torneira quebrada, troca de sifões quebrados, trado de vitrôs em péssimas condições, troca da porta do banheiro externo que está quebrada e troca do registro de esfera	Monitores e voluntários
<u>REPAROS DAS JANELAS</u>	Reparos dos quartos	Trabalho de adequação	Troca de duas janelas	Troca de duas janelas que se encontram em péssimas condições	Monitores e voluntários



<u>MANUTENÇÃO DA CASA FEMININA</u>	Reparos da casa feminina	Trabalho de adequação	Manutenção da porta do banheiro	Troca da porta do banheiro feminino que se encontra quebrada e em péssimas condições	Monitores e voluntários
<u>MANUTENÇÃO DOS CÔMODOS DOS QUARTOS</u>	Instalação dos espelhos das tomadas	Trabalho de adequação	Manutenção dos quartos dos conviventes	Adequação dos cômodos com a instalação dos espelhos das tomadas para maior segurança dos conviventes	Monitores e voluntários
<u>CADEADOS PARA MAIOR SEGURANÇA</u>	Segurança da instituição	Trabalho de adequação	Maior segurança da instituição	Aquisição de cadeados para melhoria da segurança	Monitores e voluntários
<u>MANUTENÇÃO DA PASSAGEM EXTERNA</u>	Nivelamento e acabamento	Trabalho de adequação	Manutenção da área externa	Nivelamento da passagem dos conviventes para melhor acesso externo e acabamento de uma escada na área externa do quintal	Monitores e voluntários

9. PÚBLICO-ALVO

Acolhimento destinado a adultos cujos vínculos familiares estejam rompidos ou fragilizados, que não dispõem de condições de autossustentabilidade, de retaguarda familiar temporária ou permanente e em encontram-se temporariamente em situação de rua. Vagas para até 40 (quarenta) pessoas em situação de rua, com idade a partir dos 18 anos, encontradas na Estância Turística de Ribeirão Pires em situação de rua.

9.1. METODOLOGIA DE TRABALHO

Inicialmente, o assistido acolhido em ronda ou encaminhado pelos órgãos públicos municipais (CREAS, SAPIS, entre outros) será orientado para verificar as necessidades básicas pessoais e será encaminhado diretamente para a higienização (barba/cabelo, troca de vestimenta e alimentação: café-da-manhã das 7am às 8am, almoço das 12:30h às 13:30h, café da tarde das 15h às 16h e jantar das 19h às 20h). Em seguida, será encaminhada para uma triagem com a Assistente Social, Psicólogo e Coordenadora, os quais indicarão os meios adequados para cada indivíduo, tais como: provisão de documentos, encaminhamento para a rede pública de saúde (caso necessário), encaminhamento à comunidades terapêuticas ou CAPS AD (no caso de dependência do álcool e/ou drogas), encaminhamento para os equipamentos de saúde mental (caso necessário), encaminhamento para o CREAS (no caso de idosos em vulnerabilidade social) para vaga social em ILPI's, entre outras ações.



Após o atendimento básico, serão oferecidos os devidos encaminhamentos, de acordo com a necessidade de cada indivíduo. Caso esta pessoa seja munícipe de outra região, será oferecido o transporte à Assistência Social/Entidade de seu município de origem, sendo oferecidos a higienização, alimentação e o encaminhamento.

9.2. PERÍODO DE FUNCIONAMENTO: Ininterrupto (24 horas)

10. CRONOGRAMA DE ATIVIDADES

Atividade	Dias da Semana	Carga Horária	Meses											
			1	2	3	4	5	6	7	8	9	10	11	12
REPAROS DO ESCRITÓRIO	De segunda a sexta	8:30h às 17:30h 2ª a 6ª					X	X	X	X				
REPAROS DO TELHADO	De segunda a sexta	8:30h às 17:30h 2ª a 6ª					X	X	X	X				
REPAROS NA INSTALAÇÃO DE ENERGIA ELÉTRICA	De segunda a sexta	8:30h às 17:30h 2ª a 6ª					X	X	X	X				
REPAROS DE IMPERFEIÇÕES NAS PAREDES DA INSTITUIÇÃO	De segunda a sexta	8:30h às 17:30h 2ª a 6ª					X	X	X	X				
REPAROS DOS SANITÁRIOS DA INSTITUIÇÃO	De segunda a sexta	8:30h às 17:30h 2ª a 6ª					X	X	X	X				
REPAROS DAS JANELAS	De segunda a sexta	8:30h às 17:30h 2ª a 6ª					X	X	X	X				
MANUTENÇÃO DA CASA FEMININA	De segunda a sexta	8:30h às 17:30h 2ª a 6ª					X	X	X	X				
MANUTENÇÃO DOS CÔMODOS DOS QUARTOS	De segunda a sexta	8:30h às 17:30h 2ª a 6ª					X	X	X	X				
CADEADOS PARA MAIOR SEGURANÇA	De segunda a sexta	8:30h às 17:30h 2ª a 6ª					X	X	X	X				
MANUTENÇÃO DA PASSAGEM EXTERNA	De segunda a sexta	8:30h às 17:30h 2ª a 6ª					X	X	X	X				



11. ARTICULAÇÃO EM REDE

INSTITUIÇÃO/ÓRGÃO	NATUREZA DA INTERFACE	PERIODICIDADE
CAPS AD	Atendimento psicossocial	Semanal
CAPS II	Atendimento psiquiátrico	Mensal
CREAS	Encaminhamentos/Suporte	Semanal
UBS	Consultas e exames	Periódico
UPA	Atendimento emergencial	Periódico
Guarda Municipal	Suporte	Periódico
Defesa Civil	Suporte	Periódico
SAPIS	Orientação assistencial	Periódico

12. CONDIÇÕES E FORMAS DE ACESSO DE USUÁRIOS E FAMÍLIAS

(Conforme Resolução n. 109/2009 – CNAS/MDS).

12.1. *Condições de Acesso:*

- Por encaminhamento de agentes institucionais do Serviço em Abordagem Social;
- Por encaminhamentos do CREAS, demais serviços socioassistenciais e/ou de outras políticas públicas;
- Demanda espontânea.

12.2. *Formas de Acesso:*

1. Rondas no Município;
2. Encaminhamentos;
3. Demanda espontânea.

13. RESULTADOS ESPERADOS/MONITORAMENTO E AVALIAÇÃO

Resultados Esperados

Quantitativos:

Manutenção e adequação da Casa de Acolhida para o funcionamento do Projeto “Casa de Acolhida”.

Qualitativos:

Oferecer um ambiente adequado e aprimorado para os atendidos pelo projeto.

Profissional envolvido: Monitores e voluntários.

Avaliação de Resultados

Preenchimento das Atividades Desenvolvidas, que será entregue na Secretaria de Participação e Inclusão Social (SAPIS), contendo registros fotográficos das ações realizadas (reforma).

INDICADORES DE RESULTADOS: Qualitativos e Quantitativos.



ASSOCIAÇÃO ACOLHIDA COM ESPERANÇA
DA GRANDE SÃO PAULO – ACESP

CNPJ: 12.383.013/0001-76

Telefone: (11)4829-3090
E-mail: contato.acesp@gmail.com

MEIOS DE VERIFICAÇÃO:

Relatórios das atividades realizadas e registro fotográfico de todas as ações.

As ações serão devidamente verificadas por meio de fotos de antes x depois.

14. IDENTIFICAÇÃO DAS INSTALAÇÕES FÍSICAS (do imóvel onde o projeto será desenvolvido)

14.1. Endereço completo:

Rua Eraldo Nascimento de Paula, nº 350, Tanque Caio, IV Divisão, Ribeirão Pires/SP - CEP: 09435-580

14.2. Descrição e quantificação de todos os ambientes disponíveis para o projeto se necessário:

09 quartos;
01 sala;
01 salão social;
01 cozinha;
01 refeitório;
01 despensa;
04 banheiros;
01 escritório;
01 sala de arquivos;
01 lavanderia;
01 depósito;
01 rouparia.

14.3. Relação de equipamentos/móveis disponíveis para o projeto:

20 beliches;
02 televisores;
07 sofás;
03 mesas grandes com capacidade para 24 lugares (refeitório);
02 mesas pequenas com capacidade de 12 lugares (cozinha);
01 armário de cozinha;
03 geladeiras;
01 freezer;
01 fogão industrial;
09 prateleiras de aço;
05 escrivaninhas;
06 armários multiuso;
02 arquivos;
03 computadores;
02 impressoras;
01 bebedouro;
01 telefone.

14.4. Especificar a natureza do prédio (público, comunitário ou privado):

Prédio cedido (concessão de dez anos).



15. RECURSOS HUMANOS – QUADRO GERAL

NOME	CARGO/FUNÇÃO	CARGA HORÁRIA	VÍNCULO	DOCUMENTO
1.PATRICIA MYUKI TANIGAWA	COORDENADORA	2ª a 6ª - 40HS/SEM	MEI	42.907.765-8/SSP-SP
2.TELMA DOMINGOS FERREIRA GONÇALVES	ASSISTENTE SOCIAL	2ª a 6ª - 30HS/SEM	CLT	26.640.374-8/SSP-SP
3.LILIANE MOTA XAVIER	PSICÓLOGA	6ª - 8HS/SEM	MEI	45.253.663-7/SSP-SP
4.IRACI FERREIRA DA SILVA	AUXILIAR DE LIMPEZA	2ª a 6ª - 40HS/SEM	MEI	19.114.413-7/SSP-SP
5.LEANDRO DE OLIVEIRA ALVES	MONITOR/MOTORISTA	2ª a 6ª - 40HS/SEM	MEI	34.964.920-0/SSP-SP
6.KLEITON OSMAN	MONITOR/APOIO ADMINISTRATIVO	2ª a 6ª - 40HS/SEM	MEI	47.047.900-0/SSP-SP
7.AIRTON DOS PASSOS	MONITOR/MANUTENÇÃO	2ª a 6ª - 40HS/SEM	MEI	64.078.550-5/SSP-SP
8.LUCIANO FELIX DA SILVA	MONITOR NOTURNO	2ª a 6ª - 50HS/SEM	MEI	36.069.485-8/SSP-SP
9.WANDERSON LIMA SANTOS	MONITOR (FINAIS DE SEMANA)	Sáb/Domingos 28HS/SEM	MEI	42.584.747-0/SSP-SP
10.JOANA SOUZA ROMERO	COZINHEIRA	2ª a 6ª - 40HS/SEM	MEI	24.118.003-X/SSP-SP

15.1. RECURSOS HUMANOS – PROFISSIONAIS ENVOLVIDOS NO SERVIÇO

NOME	CARGO/FUNÇÃO	CARGA HORÁRIA	VÍNCULO	DOCUMENTO
1.PATRICIA MYUKI TANIGAWA	COORDENADORA	2ª a 6ª - 40HS/SEM	MEI	42.907.765-8/SSP-SP
2.TELMA DOMINGOS FERREIRA GONÇALVES	ASSISTENTE SOCIAL	2ª a 6ª - 30HS/SEM	CLT	26.640.374-8/SSP-SP
3. LEANDRO DE OLIVEIRA ALVES	MONITOR/MOTORISTA	2ª a 6ª - 40HS/SEM	MEI	34.964.920-0/SSP-SP
4.KLEITON OSMAN	MONITOR/APOIO ADMINISTRATIVO	2ª a 6ª - 40HS/SEM	MEI	47.047.900-0/SSP-SP
5.AIRTON DOS PASSOS	MONITOR/MANUTENÇÃO	2ª a 6ª - 40HS/SEM	MEI	64.078.550-5/SSP-SP
6.LUCIANO FELIX DA SILVA	MONITOR NOTURNO	2ª a 6ª - 50HS/SEM	MEI	36.069.485-8/SSP-SP
7.WANDERSON LIMA SANTOS	MONITOR (FINAIS DE SEMANA)	Sáb/Domingos 28HS/SEM	MEI	42.584.747-0/SSP-SP

16. PREVISÃO DE RECEITAS E DESPESAS

16.1. Natureza das despesas:

Materiais para manutenção e reparos da instituição.



16.2. Dados orçamentários– resumo:

A) Repasse - Proponente:	R\$ 6.609,93
B) Contrapartida da Entidade:	R\$ 40,07
C) Outros agentes financiadores (especificar):	-----
D) Total da proposta (A + B + C):	R\$ 6.650,00

16.3. Plano de aplicação pormenorizado:

Naturezas e descrição da Despesa	Proponente (a)	Entidade (b)	Total (a+b)
1. Materiais para reparos	R\$ 6.609,93	R\$ 40,27	R\$ 6.650,00
Total Geral	R\$ 6.609,93	R\$ 40,07	R\$ 6.650,00

16.4. Cronograma de desembolso

CALENDÁRIO DE DESPESAS												
PROPONENTE: Prefeitura Municipal da Estância Turística de Ribeirão Pires / SAPIS												
Despesa	1	2	3	4	5	6	7	8	9	10	11	12
1. Materiais para reparos					X	X	X	X				

PARCELAS	
PROPONENTE: Prefeitura Municipal da Estância Turística de Ribeirão Pires / SAPIS	
Parcela Única - R\$ 6.609,93	

16.5. Contrapartida – entidade:

CALENDÁRIO DE DESPESAS												
ENTIDADE												
Despesa	1	2	3	4	5	6	7	8	9	10	11	12
1. Materiais para reparos					X	X	X	X				



ASSOCIAÇÃO ACOLHIDA COM ESPERANÇA
DA GRANDE SÃO PAULO – ACESP

CNPJ: 12.383.013/0001-76

Telefone: (11)4829-3090
E-mail: contato.acesp@gmail.com

102

CONTRAPARTIDA
ENTIDADE
1ª Parcela - R\$ 40,07

Ribeirão Pires, 14 de abril de 2023.

X Ronaldo O. Lima

RONALDO OMENA DE LIMA
PRESIDENTE

X Patricia Tanigawa

PATRICIA TANIGAWA
RESPONSÁVEL TÉCNICO

12.383.013/0001-76

ASSOCIAÇÃO ACOLHIDA
COM ESPERANÇA DA
GRANDE SÃO PAULO - ACESP

Rua Eraldo Nascimento de Paula, nº 350
Quarta Divisão - Ribeirão Pires / SP



ASSOCIAÇÃO ACOLHIDA COM ESPERANÇA
DA GRANDE SÃO PAULO – ACESP

CNPJ: 12.383.013/0001-76

Telefone: (11)4829-3090
E-mail: contato.acesp@gmail.com

MINUTA DO PLANO DE TRABALHO

DADOS CADASTRAIS:		
Órgão/Entidade:		
Associação Acolhida com Esperança da Grande São Paulo – ACESP		
CNPJ: 12.383.013/0001-76	Registro no CMAS: n.º 17 Registro no CMDCA: n.º -	
Dados Bancários:		
Banco do Brasil Agência: 0869-9 Conta: 49.536-0		
Endereço da Sede:		
Rua: Eraldo Nascimento de Paula, N°350		
Bairro: Tanque Caio - Quarta Divisão	Cidade: Ribeirão Pires/SP	CEP: 09435-580
Telefone: (11) 4829-3090	E-mail: contato.acesp@gmail.com	
Endereço de Execução do Projeto:		
Rua: Eraldo Nascimento de Paula, N°350		
Bairro: Tanque Caio - Quarta Divisão	Cidade: Ribeirão Pires/SP	CEP: 09435-580
Telefone: (11) 4829-3090	E-mail: contato.acesp@gmail.com	
Nome do Presidente ou representante legal: Ronaldo Omena de Lima		
Endereço Residencial completo:		
Rua Kanji Miyazaka, N°297 – Jd. Dos Eucaliptos – Ribeirão Pires/SP		
CPF: 195.301.208/69	R.G.: 25.115.107- 4	Telefone: (11) 4822-3781
Período de Mandato da Diretoria: 25/01/2022 a 26/01/2025		
Órgão Proponente: Prefeitura Municipal da Estância Turística de Ribeirão Pires		
Endereço: Rua Conde de Sarzedas, N°333 - Jardim Pastoril - Ribeirão Pires		
CNPJ: 46.522.967/0001-34	Telefone: (11) 4828-1900	
Representante Legal: Marisa Reinoso de Abreu		

12.383.013/0001-76

ASSOCIAÇÃO ACOLHIDA
COM ESPERANÇA DA
GRANDE SÃO PAULO - ACESP

Rua Eraldo Nascimento de Paula, nº 350
Quarta Divisão - Ribeirão Pires / SP



DESCRIÇÃO DO PROJETO:

Serviço: Serviço de acolhimento a pessoas em situação de rua (casa de passagem).



Período de Execução: 03 meses e 8 dias.

Objeto: Continuidade na adequação (reparos) da casa de concessão cedida pela Prefeitura Municipal de Ribeirão Pires para o funcionamento e execução do Projeto “Casa de Acolhida”.

Metas quantitativas: Reparos da sede e prestadora de serviços.

Justificativa da Proposição: Necessidade de custeio de materiais diversos para reparos da casa de concessão (sede mantenedora e prestadora de serviços). Reparos e adaptação para melhorias dos ambientes, tendo como finalidade aprimorar os serviços de acolhimento provisório de pessoas em vulnerabilidade social - situação de rua.

CRONOGRAMA DE EXECUÇÃO:

Objetivos	Ações e Prazos
<u>REPAROS DO ESCRITÓRIO DA INSTITUIÇÃO</u>	<p>Reparo do forro do escritório (troca de uma placa de forro PVC).</p>  <p>Prazo: 3 dias.</p>
<u>REPAROS DO TELHADO DA INSTITUIÇÃO</u>	<p>Reparo do telhado da casa das mulheres e do escritório, devido a vazamentos (troca das telhas).</p> 



ASSOCIAÇÃO ACOLHIDA COM ESPERANÇA
DA GRANDE SÃO PAULO – ACESP

CNPJ: 12.383.013/0001-76

Telefone: (11)4829-3090
E-mail: contato.acesp@gmail.com

105



Prazo: 15 dias.

Troca de quadro de distribuição e troca dos disjuntores e fios, organização da fiação nas proximidades dos banheiros (chuveiros).



REPAROS INSTALAÇÃO
DE ENERGIA ELÉTRICA



Prazo: 31 dias.



**REPAROS DE IMPERFEIÇÕES
NAS PAREDES DA
INSTITUIÇÃO**

Fechamento de buracos e imperfeições nas paredes.



Prazo: 15 dias.

**REPAROS DOS SANITÁRIOS
DA INSTITUIÇÃO**





ASSOCIAÇÃO ACOLHIDA COM ESPERANÇA
DA GRANDE SÃO PAULO – ACESSP

CNPJ: 12.383.013/0001-76

Telefone: (11)4829-3090
E-mail: contato.acesp@gmail.com

107



Prazo: 12 dias.

Troca de duas janelas da Casa de Acolhida.



Prazo: 10 dias.

REPAROS DAS JANELAS
DA INSTITUIÇÃO



MANUTENÇÃO DA CASA
FEMININA

Troca da porta do banheiro.



Prazo: 1 dia.

MANUTENÇÃO DOS
CÔMODOS DOS QUARTOS

Adequação dos cômodos com a instalação dos espelhos das tomadas para maior segurança dos conviventes e instalação de plafon nas lâmpadas.

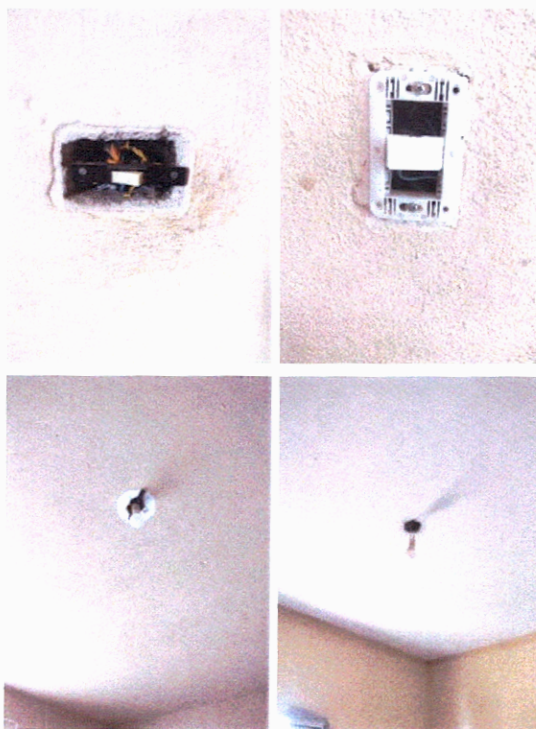

Prazo: 03 dias.



**CADEADOS PARA SEGURANÇA
DA INSTITUIÇÃO**

Cadeados para segurança da Casa de Acolhida.



Prazo: -

**MANUTENÇÃO DA PASSAGEM
EXTERNA DA INSTITUIÇÃO**

Nivelamento da área externa com de contrapiso e acabamento de uma escada na área externa do quintal.



Prazo: 10 dias.

PREVISÃO DE VALORES

Naturezas da Despesa	Valor do Investimento Proponente (a)	Valor do Investimento Entidade (b)	Valor Total (a+b)
1. Materiais para reparos	R\$ 6.609,93	R\$ 40,07	R\$ 6.650,00
TOTAL GERAL	R\$ 6.609,93	R\$ 40,07	R\$ 6.650,00

(*) A utilização desse recurso financeiro, deverá ser feita de acordo com Orientações do Termo de Colaboração e Prestação de Contas da Secretaria de Assistência Social e Cidadania.

(**) O recurso da contrapartida será através de bens, serviços e despesas complementares, mensuráveis conforme descrito no item 5.2 abaixo, que deverão ser comprovados na Prestação de contas mensal.



ASSOCIAÇÃO ACOLHIDA COM ESPERANÇA
DA GRANDE SÃO PAULO – ACESP

CNPJ: 12.383.013/0001-76

Telefone: (11)4829-3090
E-mail: contato.acesp@gmail.com

110

CRONOGRAMA DE DESEMBOLSO	
PROPONENTE: Prefeitura Municipal da Estância Turística de Ribeirão Pires/SAPIS	
Parcela única	
TOTAL: R\$ 6,609,93	
ENTIDADE: Associação Acolhida com Esperança da Grande São Paulo	
Parcela única	
TOTAL: R\$ 40,07	
<div style="text-align: right;">Ribeirão Pires, 14 de abril de 2023.</div> <div style="display: flex; justify-content: space-between; align-items: flex-end;"><div style="text-align: center;"><div style="border: 1px solid black; padding: 5px; width: 150px; margin: 0 auto;">12.383.013/0001-76</div><p>ASSOCIAÇÃO ACOLHIDA COM ESPERANÇA DA GRANDE SÃO PAULO - ACESP</p><div style="border: 1px solid black; padding: 2px; width: 150px; margin: 0 auto;">Rua Eraldo Nascimento de Paula, nº 350 Quarta Divisão - Ribeirão Pires / SP</div></div><div style="text-align: center;"><div style="font-size: 2em; font-weight: bold; margin-bottom: 5px;">X</div><div style="border-top: 1px solid black; width: 100%; margin-top: 5px;"></div><p>RONALDO OMENA DE LIMA PRESIDENTE</p></div></div>	