

CRAS - CENTRO DE REFERÊNCIA DE ASSISTÊNCIA SOCIAL
BLOCO 2 - PLANTA BAIXA
Esc.: 1:75

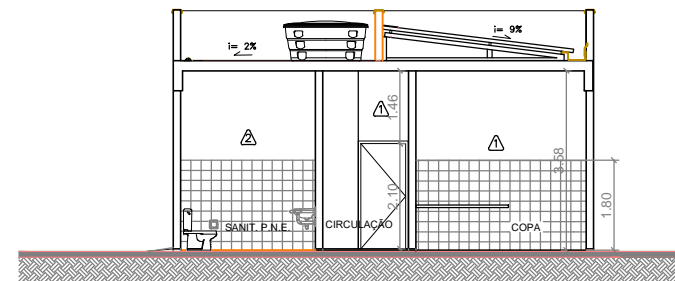

BLOCO 2 - CORTE DD
Esc.: 1:75

LEGENDA

- ÁREA DA REFORMA
- ÁREA PARA TROCA REBOCO
- C.I. CAIXAS INSPEÇÃO ELÉTRICA

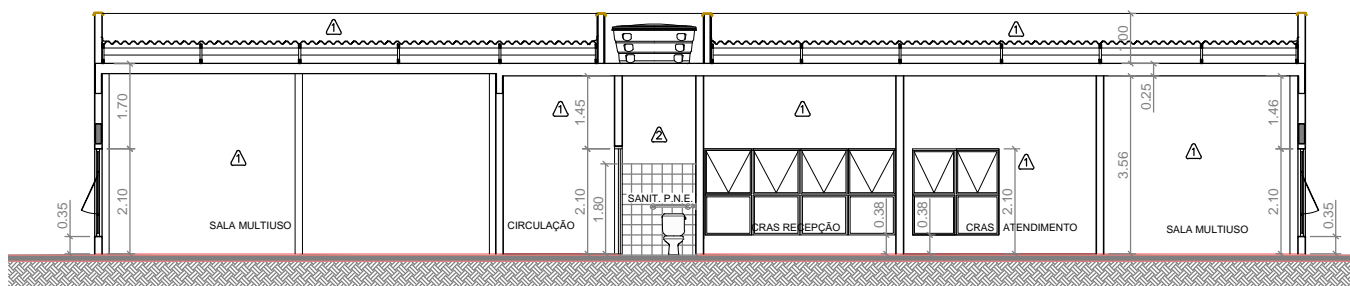

BLOCO-2 - CORTE CC
Esc.: 1:75

| ESQUADRIAS | | | | | |
|------------|-----|---------|--------|----------|-------|
| TIPO | | LARGURA | ALTURA | PEITORIL | QUANT |
| JANELAS | J7 | 7,54 | 1,75 | 0,35 | 02 |
| | J8 | 1,20 | 0,60 | 1,50 | 02 |
| | J9 | 3,85 | 1,72 | 0,38 | 02 |
| | J10 | 1,78 | 1,72 | 0,38 | 02 |
| PORTAS | P1 | 0,80 | 2,10 | - | 17 |
| | P4 | 0,90 | 2,10 | - | 01 |

ESTA FOLHA É DE PROPRIEDADE DO MUNICÍPIO DA ESTÂNCIA TURÍSTICA DE RIBEIRÃO PIRES, SEU CONTEÚDO NÃO PODE SER COPIADO OU REVELADO A TERCEIROS SEM AUTORIZAÇÃO DO ÓRGÃO COMPETENTE.



Prefeitura do Município da Estância Turística de
Ribeirão Pires
Av Miguel Prisco, 288 - Centro - Ribeirão Pires - SP - Tel.:(11) 4828-9833
Secretaria de Obras

| | | | |
|--|-----------|----------|-------|
| PROJETO/ OBRA | | | |
| REFORMA DO CRAS - CENTRO DE REFERÊNCIA DE ASSISTÊNCIA SOCIAL | | | |
| TÍTULO | | | |
| Plantas e Detalhes | | | |
| LOCAL | | | |
| Estrada Sapopemba - IV Divisão - Ribeirão Pires - SP | | | |
| APROVADO: | APROVADO: | DATA | FOLHA |
| | | JUN_2024 | ÚNICA |