

APROVADO
P.M.E.T.R.P.

<p>Prefeitura do Município da Estância Turística de</p> <h1>Ribeirão Pires</h1> <p>Rua Miguel Prisco, 288 - Centro - Ribeirão Pires - SP - Tel.:(11) 4828-9800</p> <p>Secretaria de Obras</p> <p>SERGIO POLONI DOS REIS</p>				
<p>PROJETO/ OBRA</p> <h2>PAVIMENTAÇÃO ASFÁLTICA</h2>				
<p>TÍTULO</p> <h2>PAVIMENTAÇÃO RUA CONSTANTINOPLA</h2>				
<p>LOCAL</p> <p>Rua Constantinopla, Rua Eraldo Nascimento De Paula e Rua Regencia – Vila Bonita – Ribeirão Pires-SP</p>				
RESPONSÁVEL TÉCNICO	ART	ESCALA	DATA	FOLHA
SERGIO POLONI DOS REIS	2620240092398	ESC. 1/250 Indicadas	05/2024	01/10

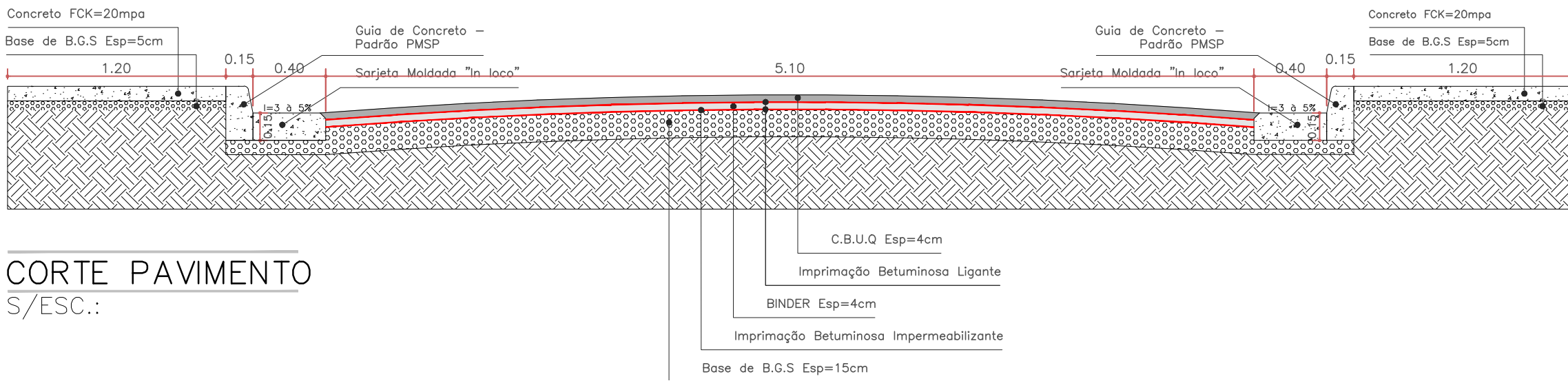
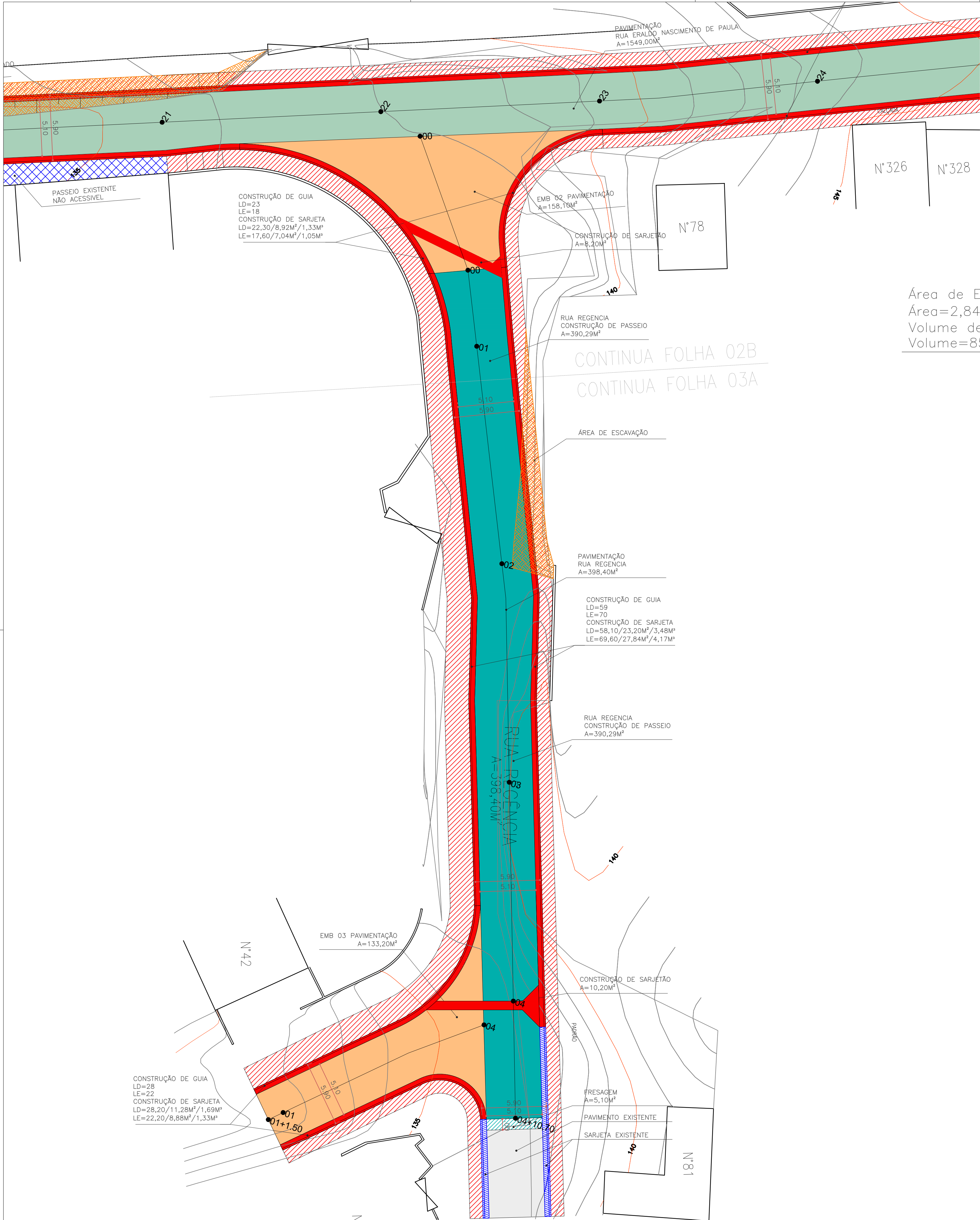

Área de Escavação
Área=2,84m²
Volume de corte=2,84x30,00m
Volume=85,20m³

Plantio de Grama Batatais
3,45 + 2,00 = 5,45m

ÁREA DE CORTE
S/ESC.:
1.60 4.35

DETALHE 1
PLANTA BAIXA GUIA E SARJETA
SEM ESCALA

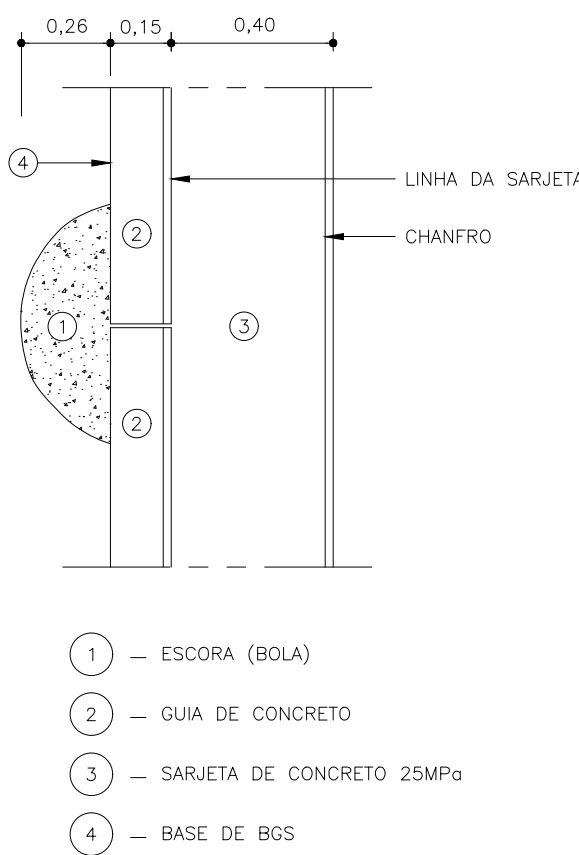

DETALHE 2 - GUIA E
SARJETA 0,40m RECEBENDO
SEM ESCALA

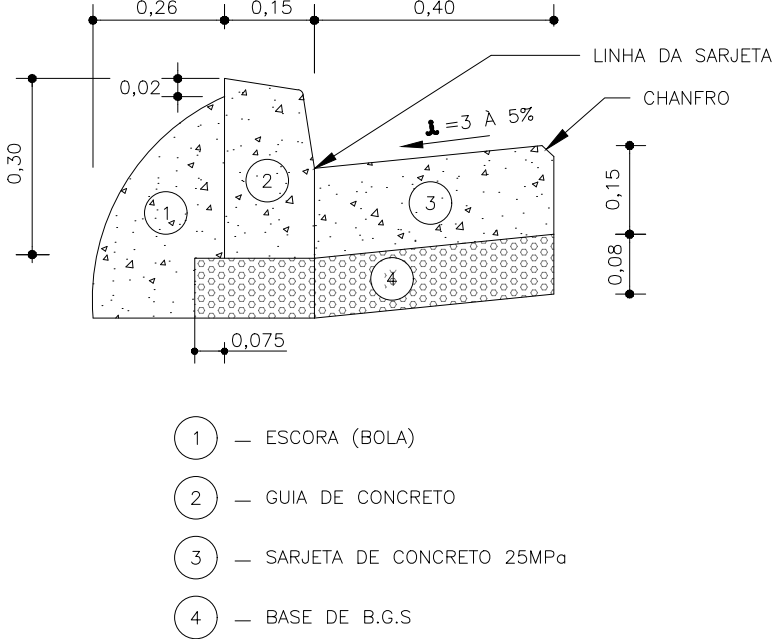

DETALHE 3
SARJETÃO EM CONCRETO L=0,80m
SEM ESCALA

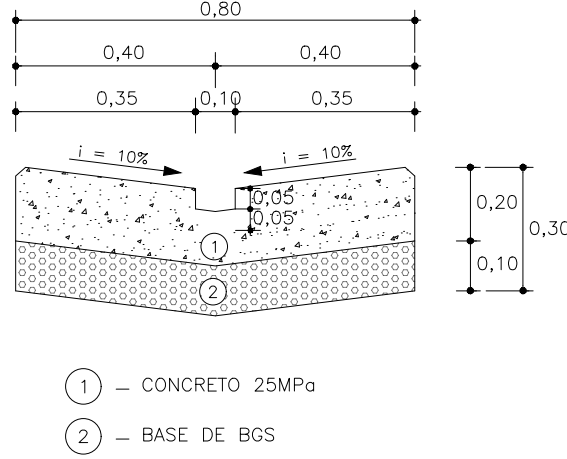

ÁREA DE PAVIMENTAÇÃO ASFÁLTICA
TOTAL APLICAÇÃO= 3.441,30M2

- RUA CONSTANTINOPLA (TERRA) =1130,80 m²
ESTACA 0+9,55 A ESTACA 11+9,10m= 219,55ML
- RUA ERALDO NASCIMENTO DE PAULA (TERRA= 1549,00 m
ESTACA 11+9,10 A ESTACA 26+14,00m= 314,45ML
- RUA REGENCIA (TERRA) = 398,40 m²
ESTACA 0+13,00 A ESTACA 04+10,70= 77,70ML
- EMB.01 (TERRA) = 71,80 m²
ESTACA 0 A ESTACA 0+9,55m= 9,55ML
- EMB.02 (TERRA) = 158,10 m²
ESTACA 0 A ESTACA 0+13,00m= 13,00ML
- EMB.03 (TERRA) = 133,20 m²
ESTACA 0 A ESTACA 1+1,50m= 21,50ML

GESTOR
TÉCNICO

APROVADO
P.M.E.T.R.P.

RUA REGENCIA
ESC. 1:200



Prefeitura do Município da Estância Turística de
Ribeirão Pires
Rua Miguel Prisco, 288 - Centro - Ribeirão Pires - SP - Tel.:(11) 4828-9800
Secretaria de Obras
SERGIO POLONI DOS REIS

PROJETO: OBRA
PAVIMENTAÇÃO ASFÁLTICA

TÍTULO:
PAVIMENTAÇÃO RUA REGENCIA

LOCAL:
Rua Constantinopla, Rua Eraldo Nascimento De Paula e Rua Regência – Vila Bonita – Ribeirão Pires-SP

RESPONSÁVEL TÉCNICO	ART	ESCALA	DATA	FOLHA
SERGIO POLONI DOS REIS CREA 0601242157	2620240092398	ESC.: 1/250 Indicadas	05/2024	03/10

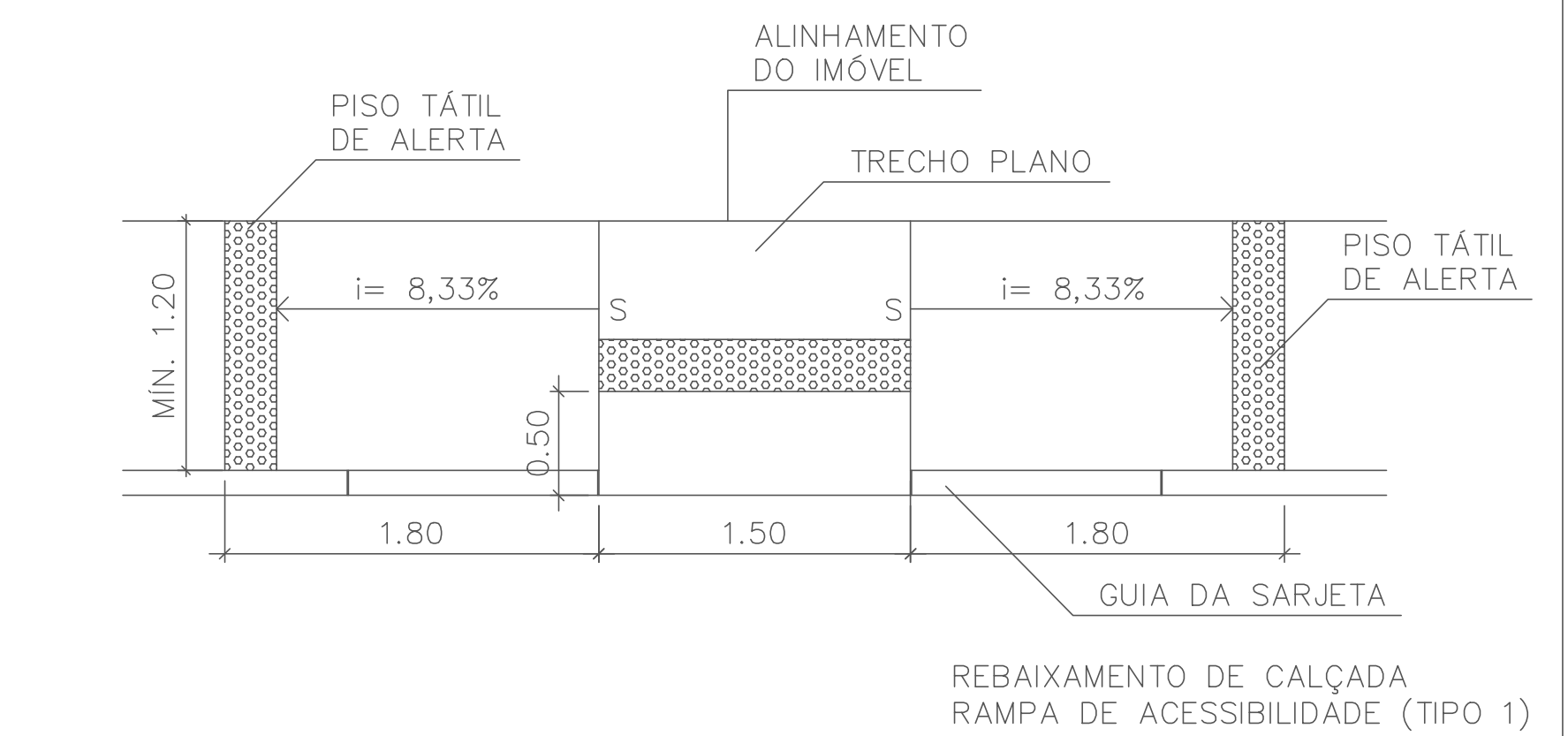
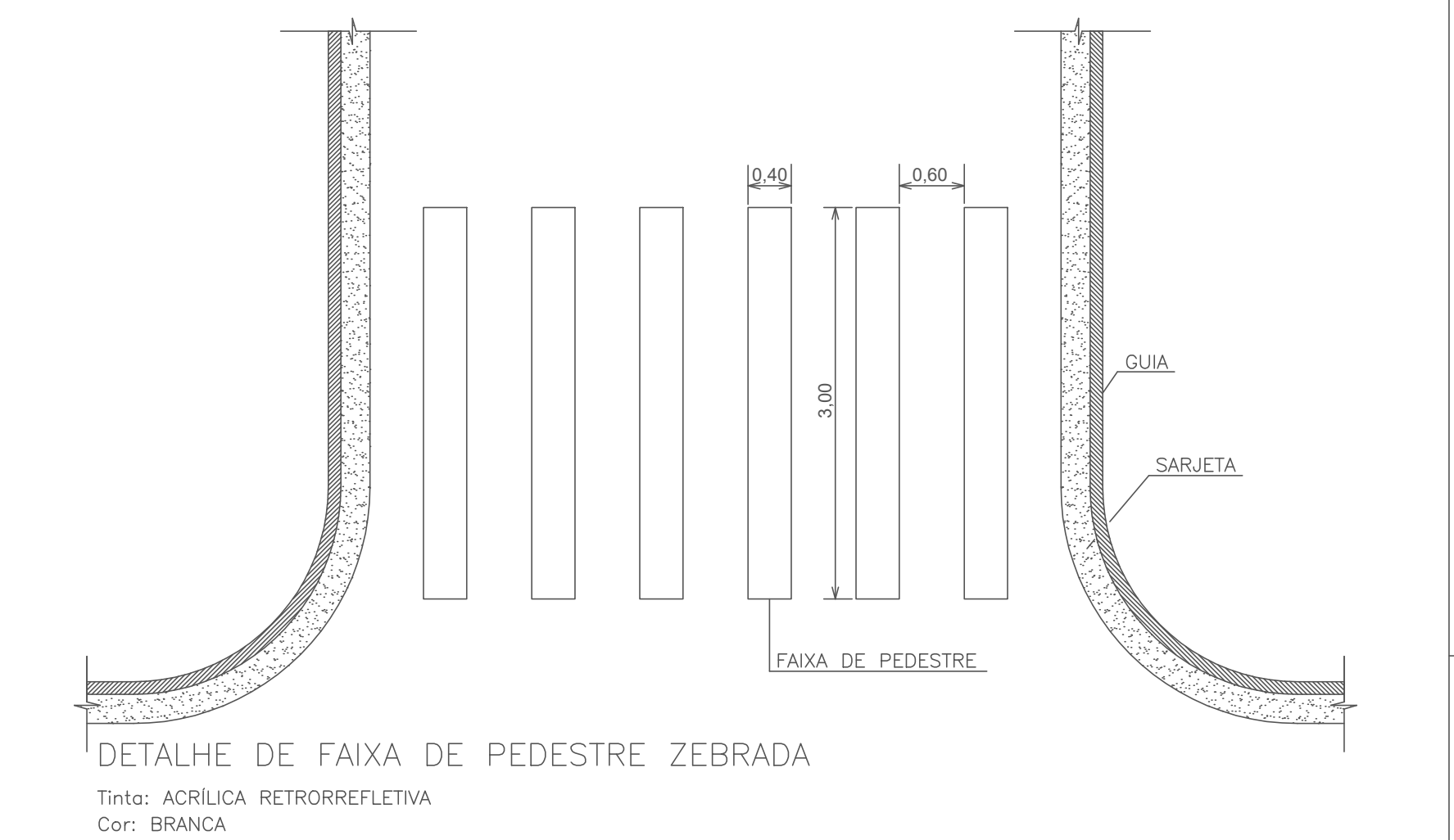
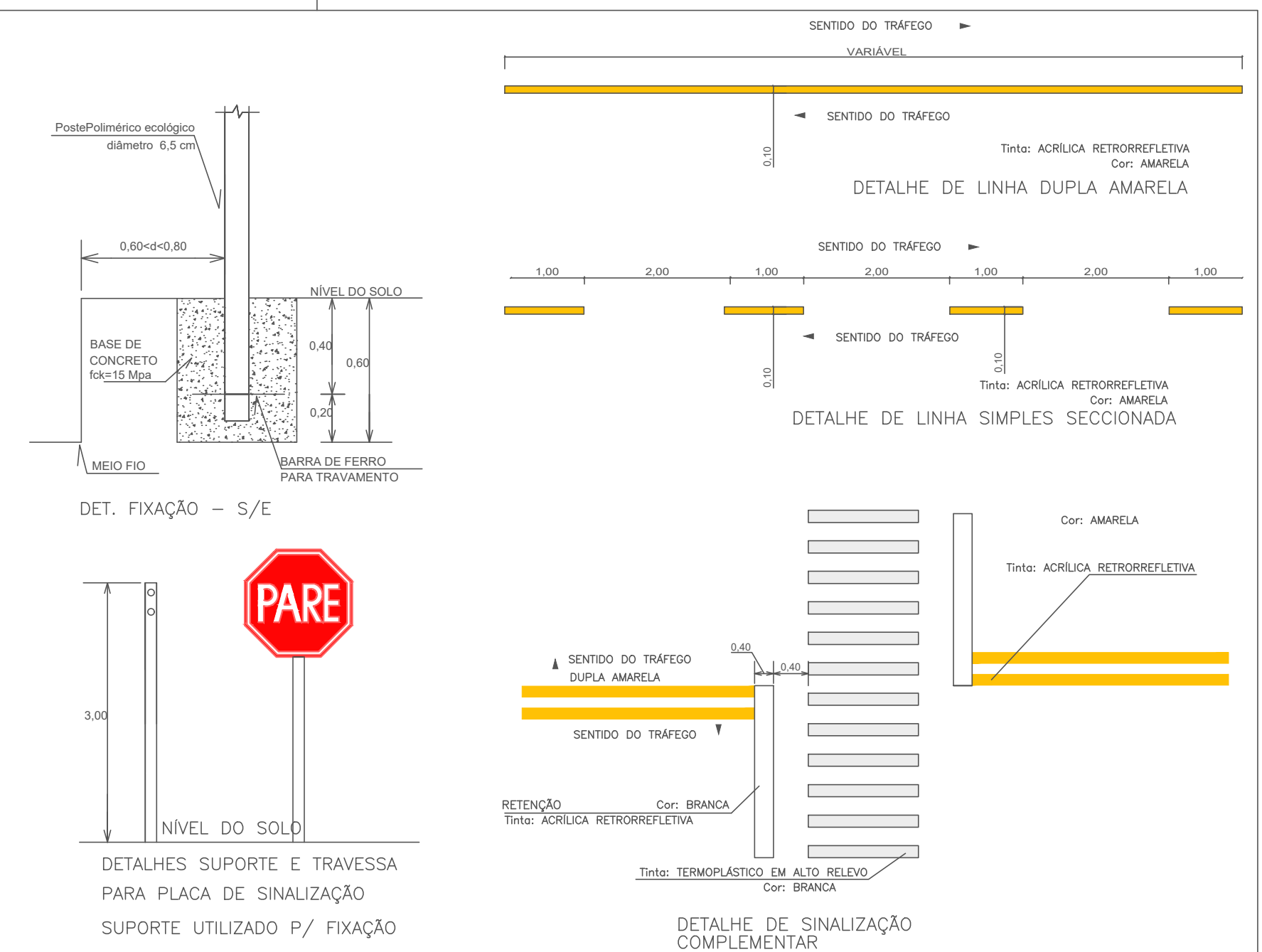
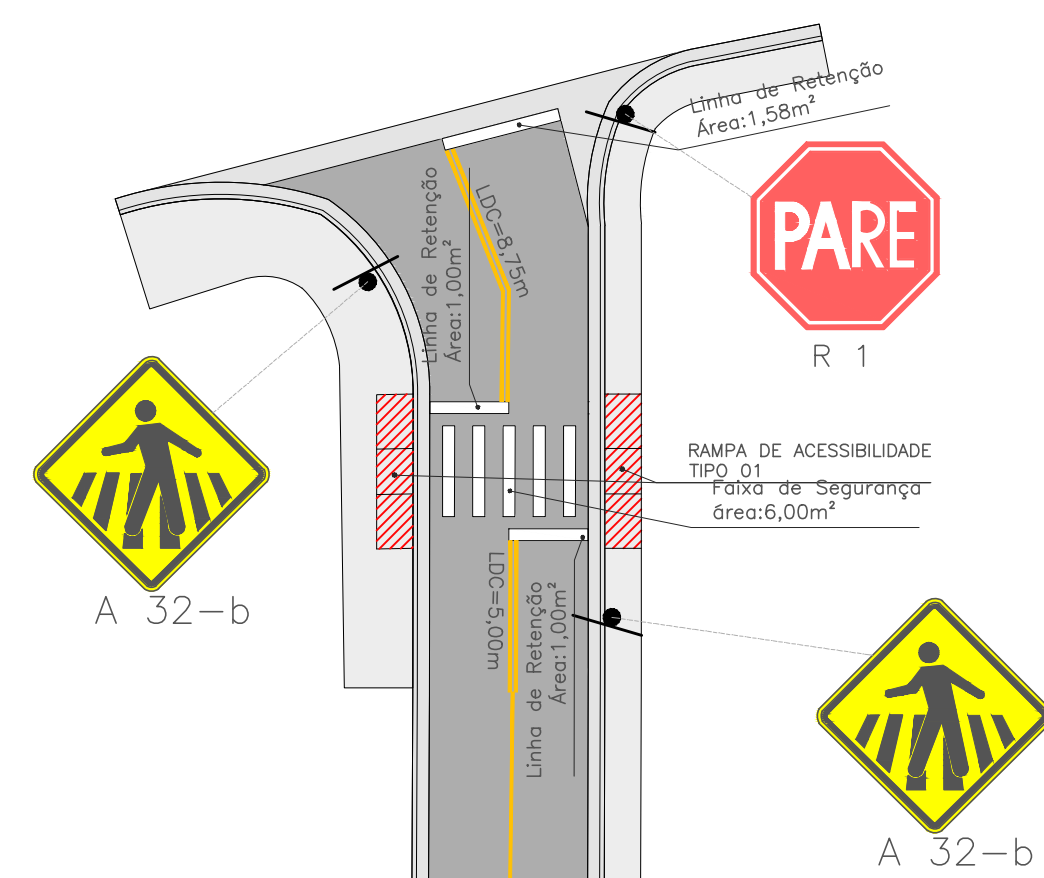

**GESTOR
TÉCNICO**

**APROVADO
P.M.E.T.R.P.**

<p>Prefeitura do Município da Estância Turística de</p> <h1 style="text-align: center;">Ribeirão Pires</h1> <p style="text-align: center;">Rua Miguel Pirisco, 288 - Centro - Ribeirão Pires - SP - Tel: (11) 4829-9800</p> <p style="text-align: center;">Secretaria de Obras</p> <p style="text-align: center;">SERGIO POLONI DOS REIS</p>				
				
<p>PROJETO/ OBRA</p> <p>PAVIMENTAÇÃO ASFÁLTICA</p>				
<p>TÍTULO</p> <p>SINALIZAÇÃO RUA CONSTANTINOPLA</p>				
<p>LOCAL</p> <p>Rua Constantinopla, Rua Eraldo Nascimento De Paula e Rua Regência – Vila Bonita – Ribeirão Pires-SP</p>				
RESPONSÁVEL TÉCNICO	ART	ESCALA	DATA	FOLHA
SERGIO POLONI DOS REIS CREA 0601242157	2620240092398	1/1 SECC Indicadas	01/2024	04/10

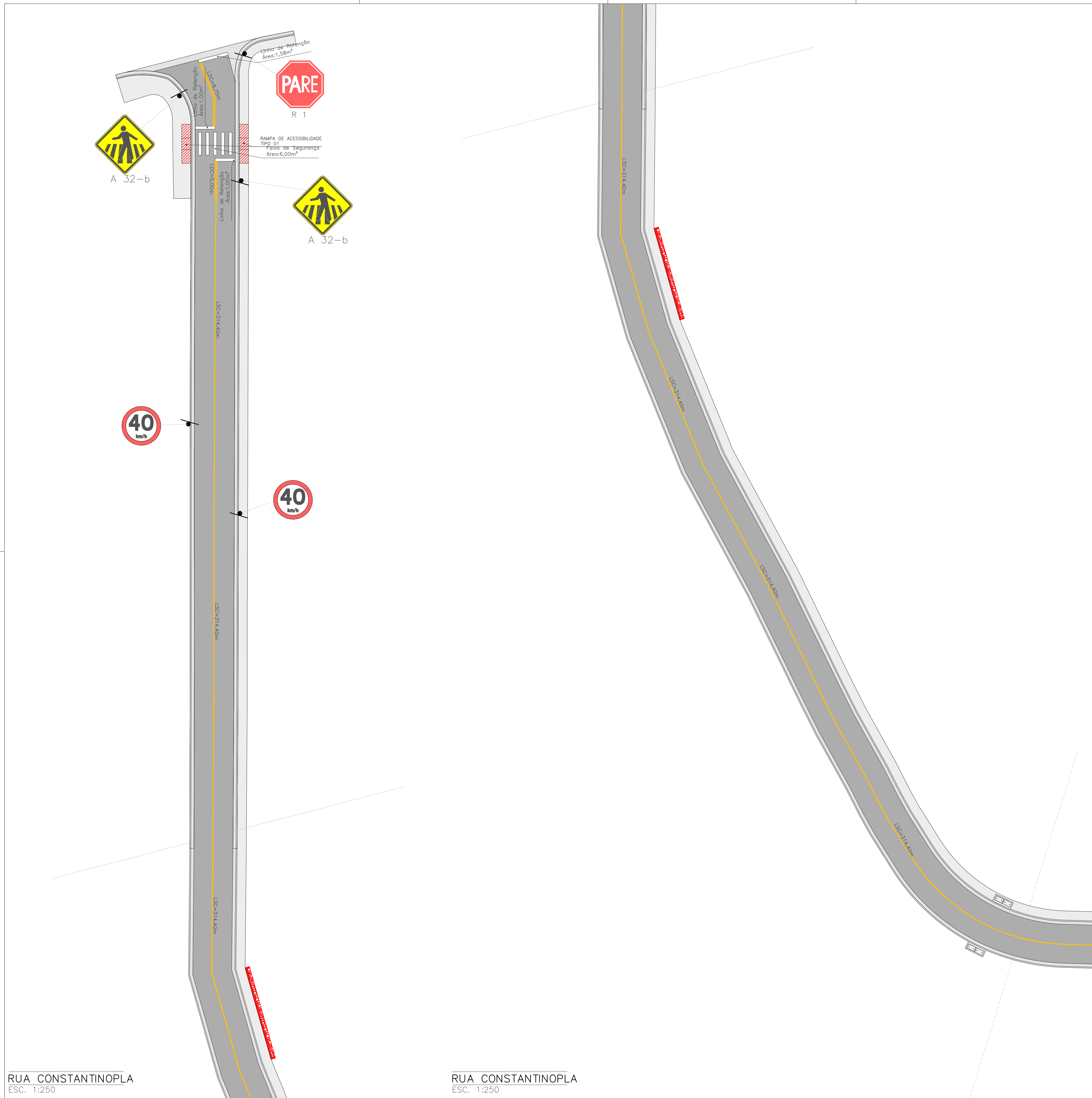

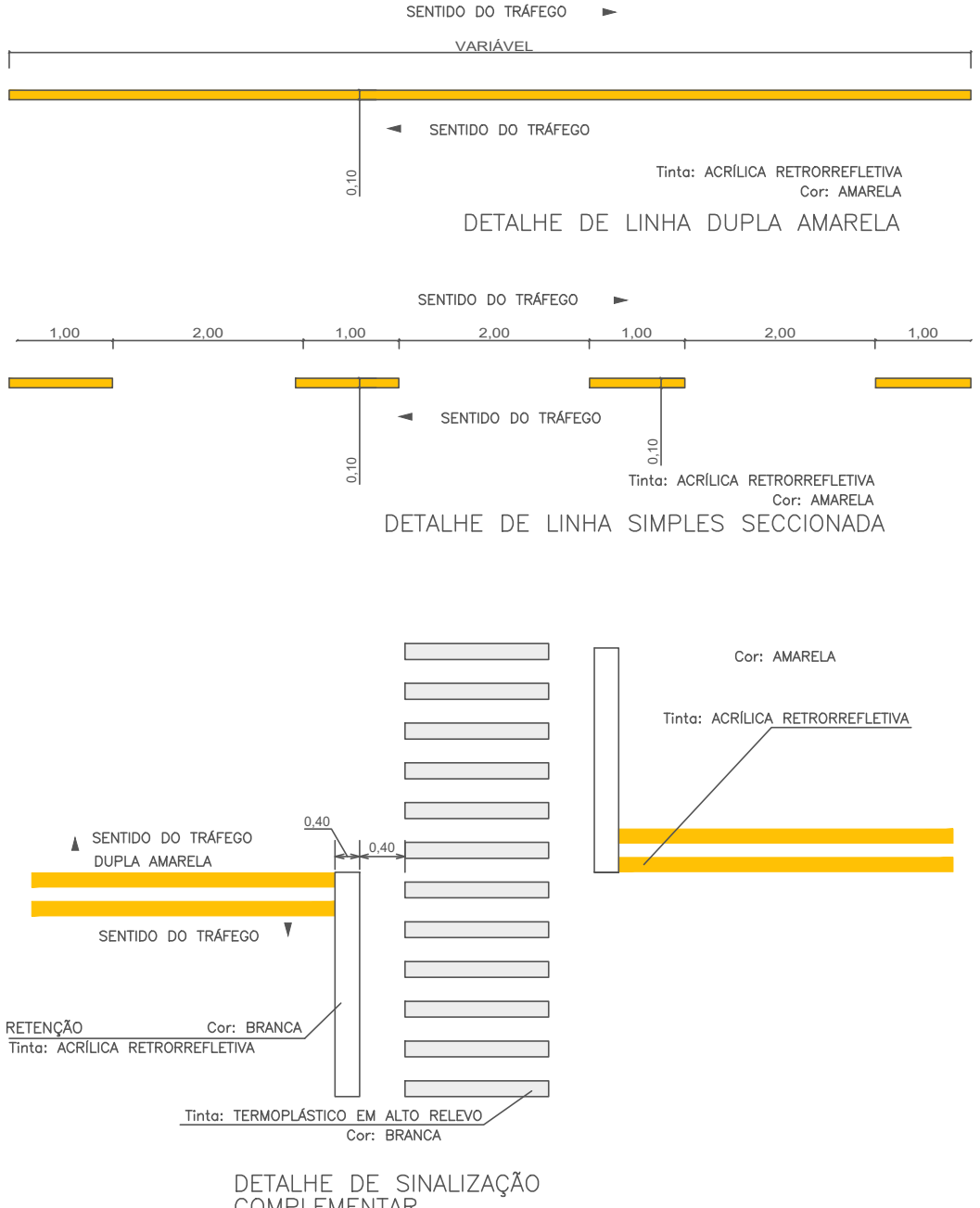
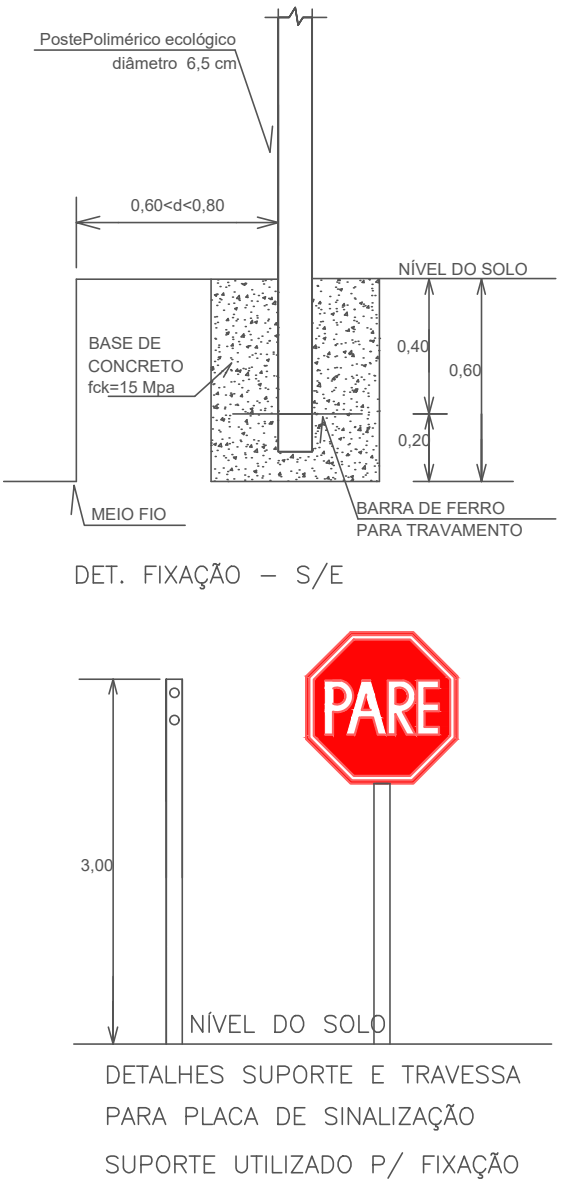
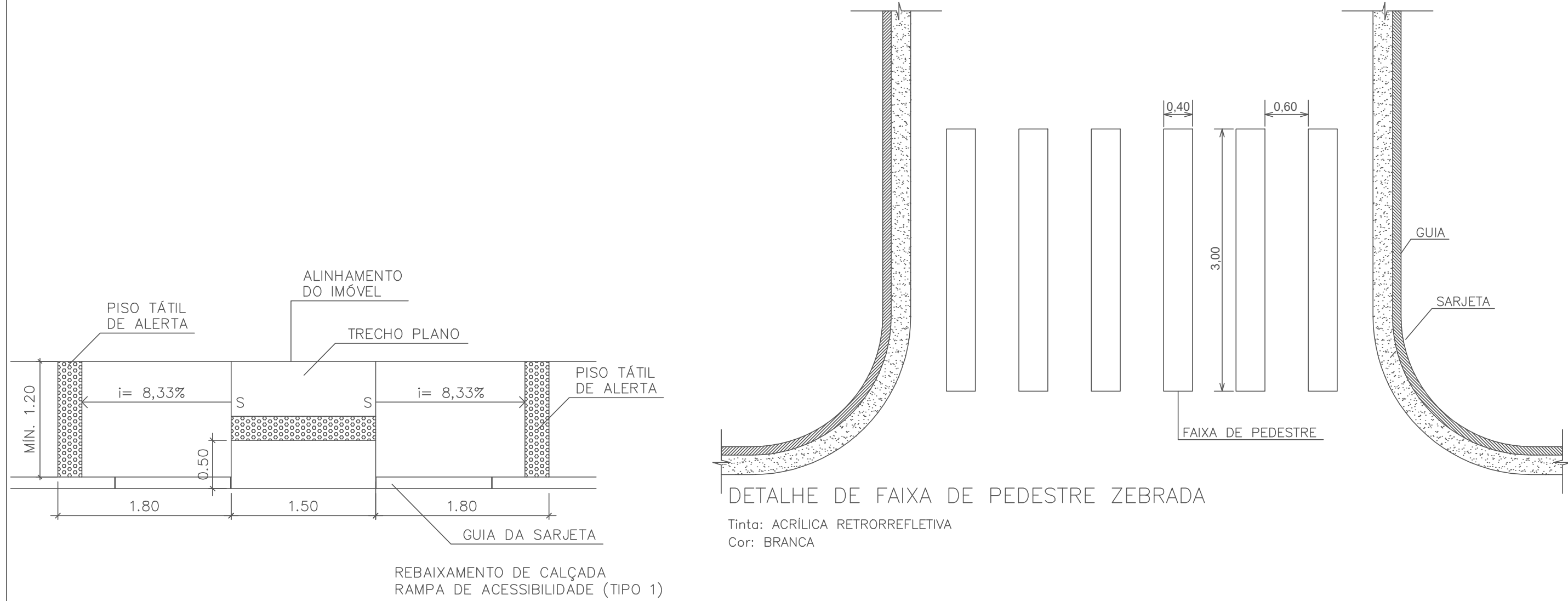
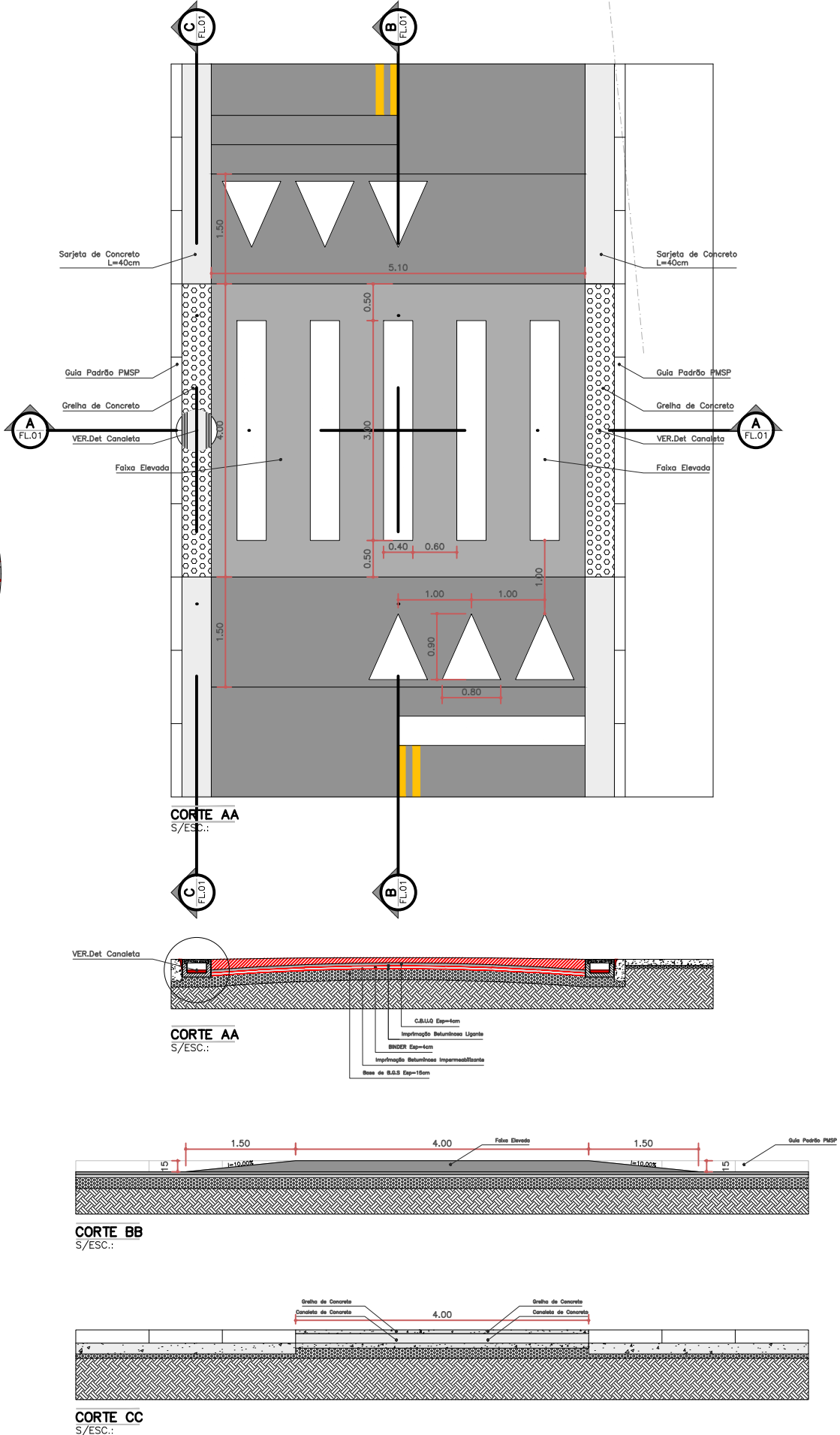
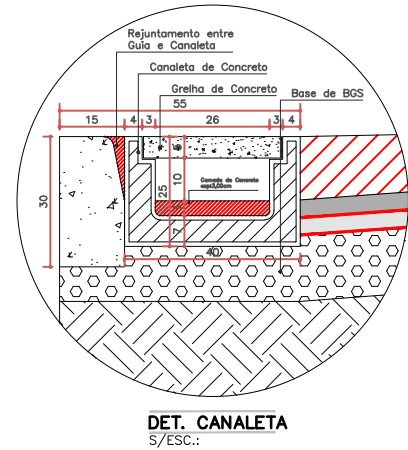
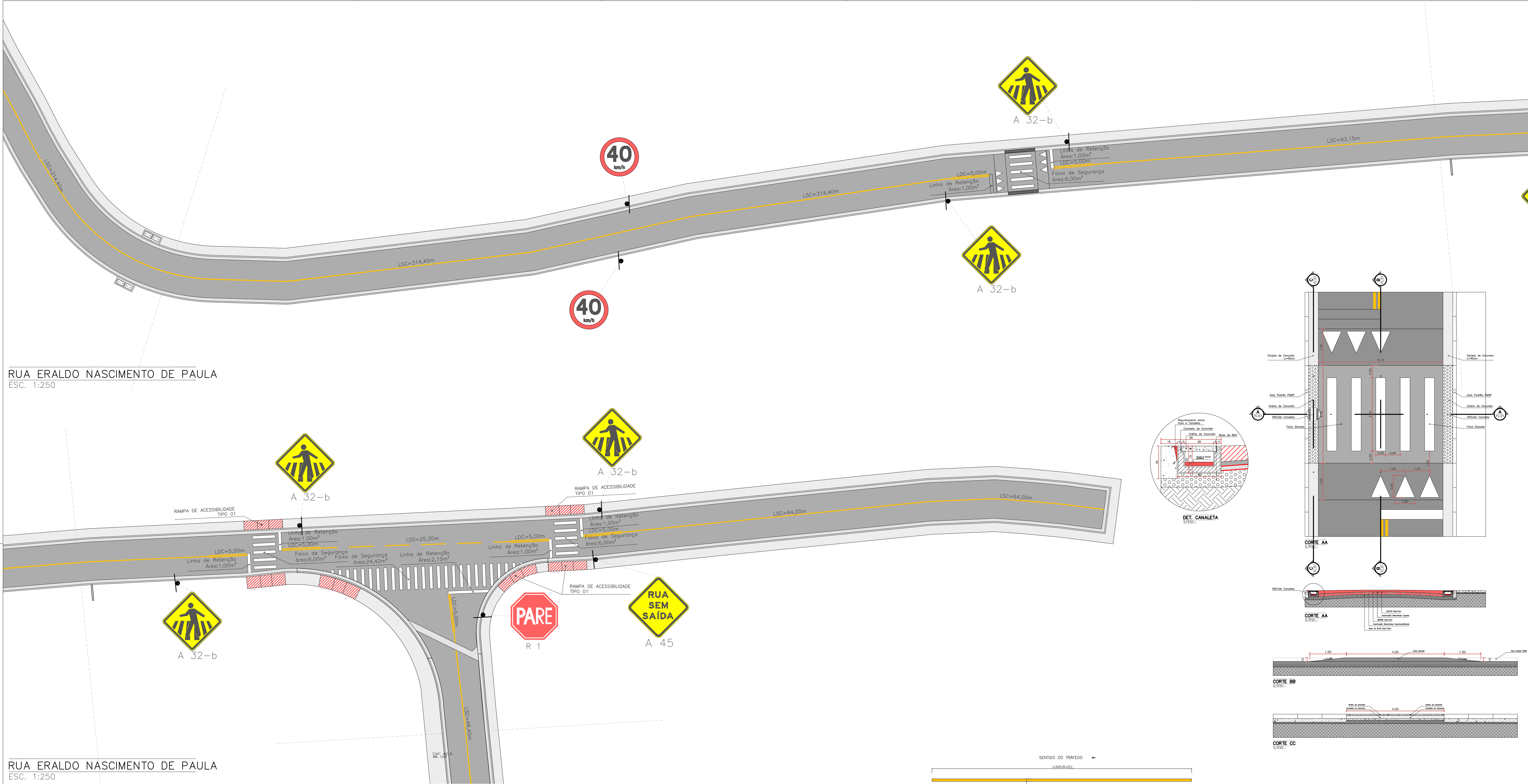

GESTOR TÉCNICO

APROVADO P.M.E.T.R.P.



Prefeitura do Município da Estância Turística de

Ribeirão Pires

Rua Miguel Prisco, 288 - Centro - Ribeirão Pires - SP - Tel.:(11) 4828-9800

Secretaria de Obras

SERGIO POLONI DOS REIS

PROJETO/OPERA

PAVIMENTAÇÃO ASFÁLTICA

TÍTULO

SINALIZAÇÃO RUA ERALDO NASCIMENTO DE PAULO

LOCAL

Rua Constantino, Rua Eraldo Nascimento De Paula e Rua Regência – Vila Bonita – Ribeirão Pires-SP

RESPONSÁVEL TÉCNICO

SERGIO POLONI DOS REIS

ART

2620240092398

ESCALA

ESC.: 1/250

DATA

05/2024

FOLHA

UNICA

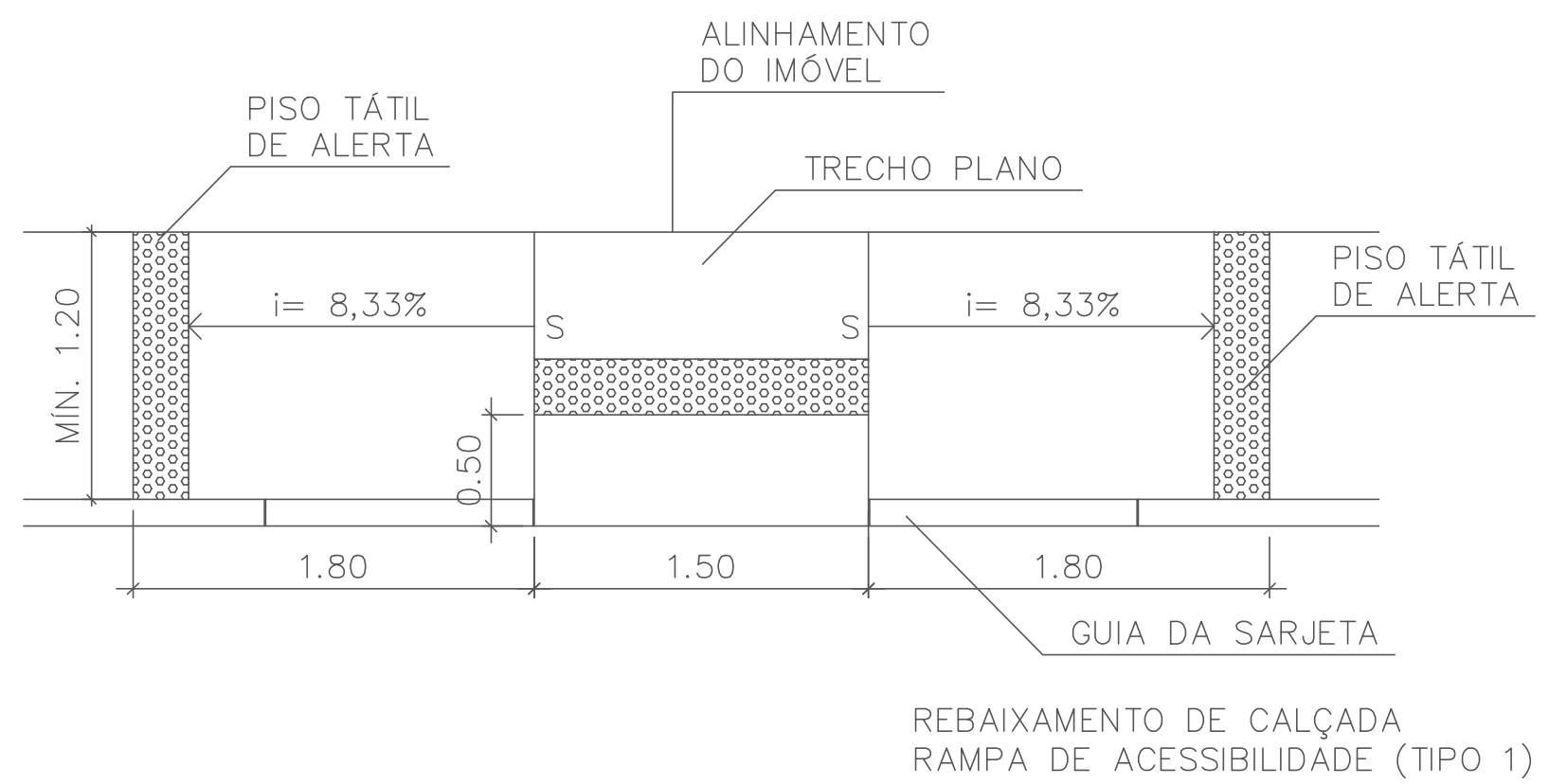
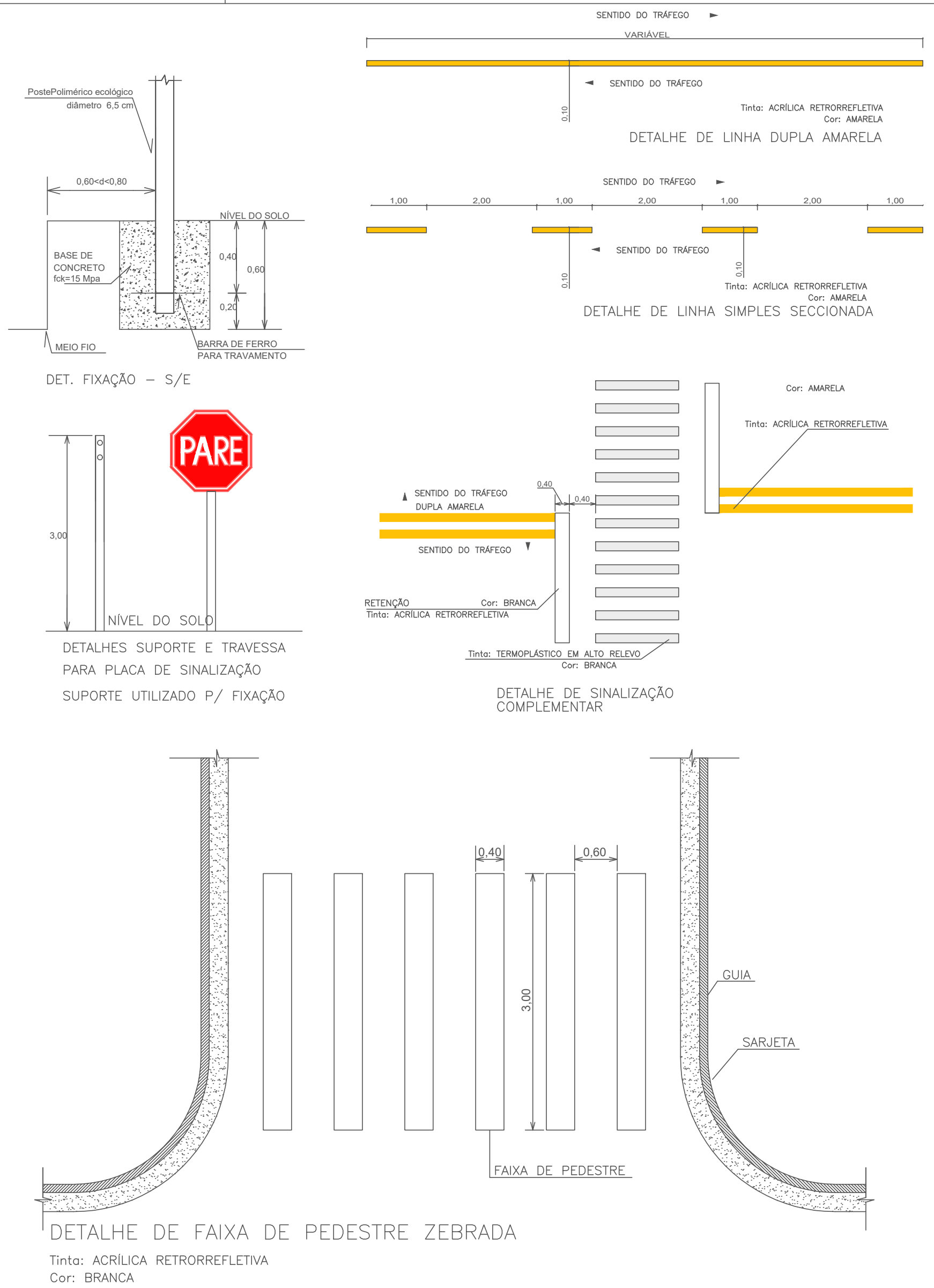
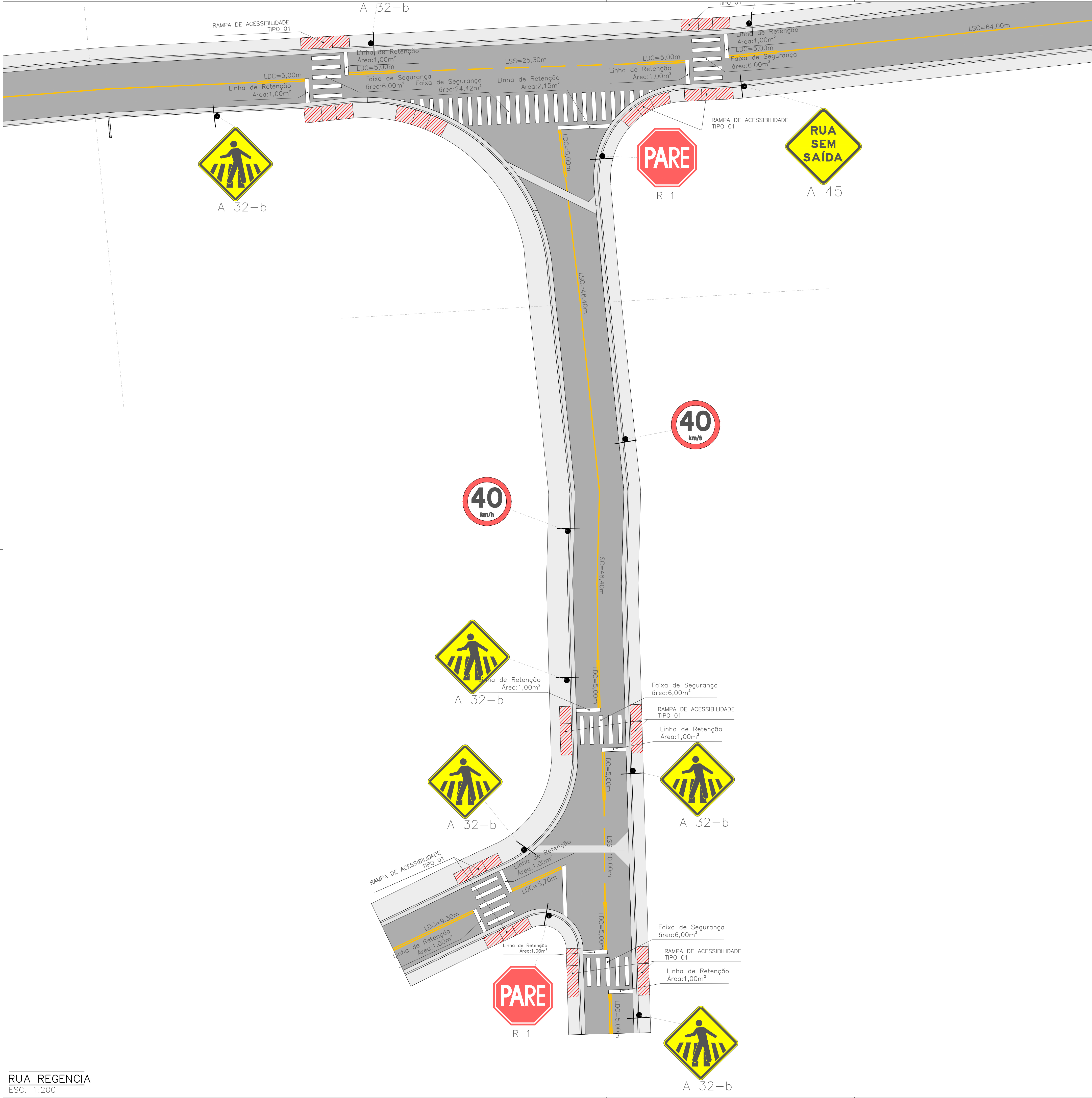

GESTOR TÉCNICO	
APROVADO P.M.E.T.R.P.	

Prefeitura do Município da Estância Turística de Ribeirão Pires Rua Miguel Prisco, 288 - Centro - Ribeirão Pires - SP - Tel.:(11) 4828-9800 Secretaria de Obras SERGIO POLONI DOS REIS				
PROJETO: OBRA PAVIMENTAÇÃO ASFÁLTICA				
TÍTULO SINALIZAÇÃO RUA REGENCIA				
LOCAL Rua Constantinopla, Rua Eraldo Nascimento De Paula e Rua Regencia – Vila Bonita – Ribeirão Pires-SP				
RESPONSÁVEL TÉCNICO SERGIO POLONI DOS REIS CREA 0601242157	ART 2620240092398	ESCALA ESC.: 1/250 Indicadas	DATA 05/2024	FOLHA 06/10

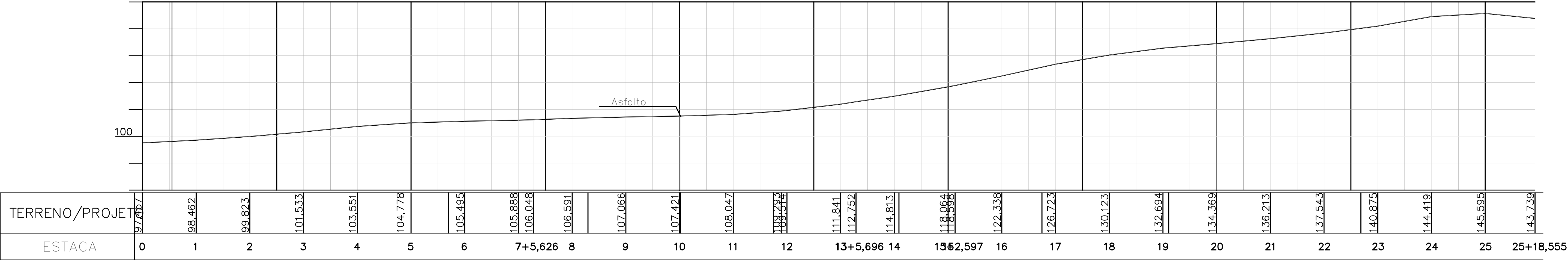

PERFIL RUA RUA CONSTANTINOPLA RUA ERAALDO NASCIMENTO DE PAULA

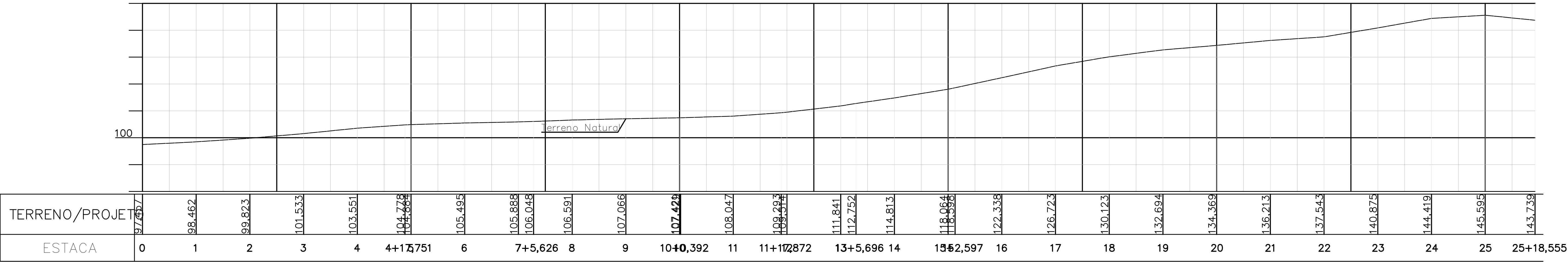

PERFIL RUA RUA CONSTANTINOPLA RUA ERAALDO NASCIMENTO DE PAULA

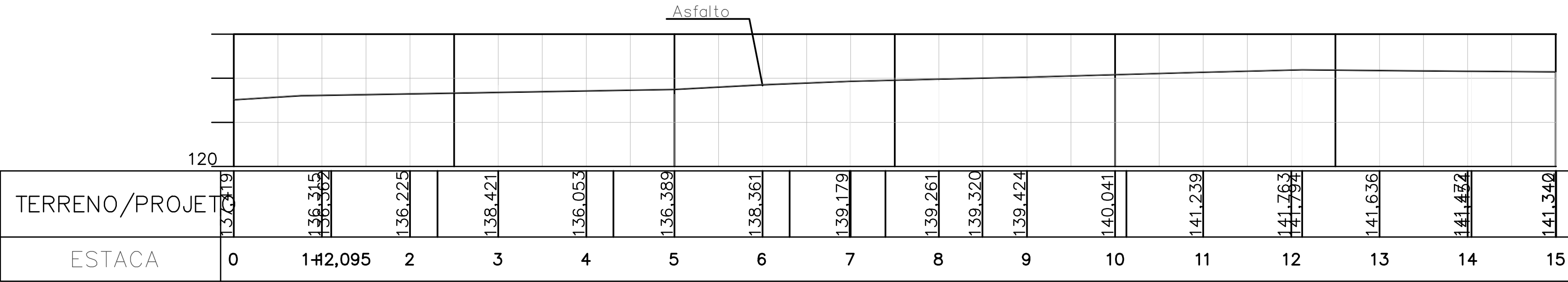

RUA REGÊNCIA

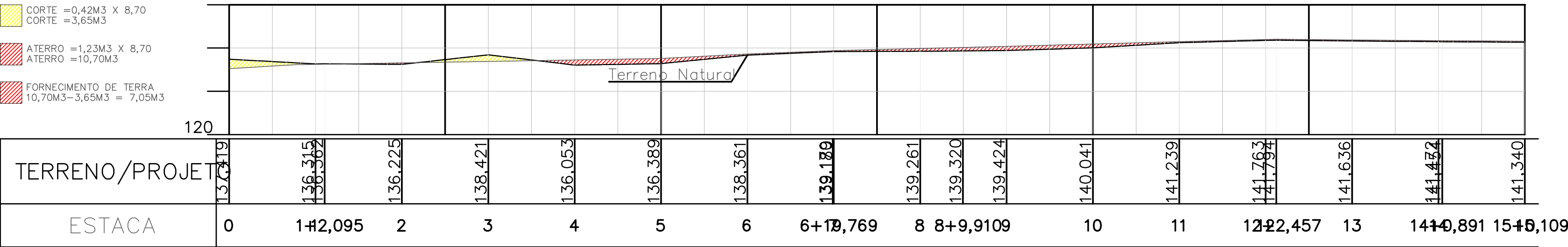

RUA REGÊNCIA

GESTOR
TÉCNICO

APROVADO
P.M.E.T.R.P.

<div><div></div><div>Prefeitura do Município da Estância Turística de Ribeirão Pires <small>Rua Miguel Prisco, 288 - Centro - Ribeirão Pires - SP - Tel.:(11) 4828-9800</small> Secretaria de Obras SERGIO POLONI DOS REIS</div></div>				
PROJETO/ OBRA PAVIMENTAÇÃO ASFÁLTICA				
TÍTULO ESTAQUEAMENTO				
LOCAL Rua Constantinopla, Rua Eraldo Nascimento De Paula e Rua Regência – Vila Bonita – Ribeirão Pires-SP				
RESPONSÁVEL TÉCNICO SERGIO POLONI DOS REIS CREA 0601242157	ART 2620240092398	ESCALA S/ESC Indicadas	DATA 05/2024	FOLHA 07/10

Diagrama de uma seção transversal de uma ponte de concreto armado, mostrando a estrutura de uma ponte de dois vãos. A seção é composta por uma base de concreto (alicerce) e uma camada superior de concreto (tampa). No topo, há uma camada de argamassa (sarljeta) e uma camada de guia-chapéu pré-moldada. A estrutura principal é formada por pilares (pilares) e abacos (abacos) que suportam a tampa. O diagrama também indica a presença de guias para a passagem de água (guia para a passagem de água) e a indicação de uma parede (parede) no lado direito.

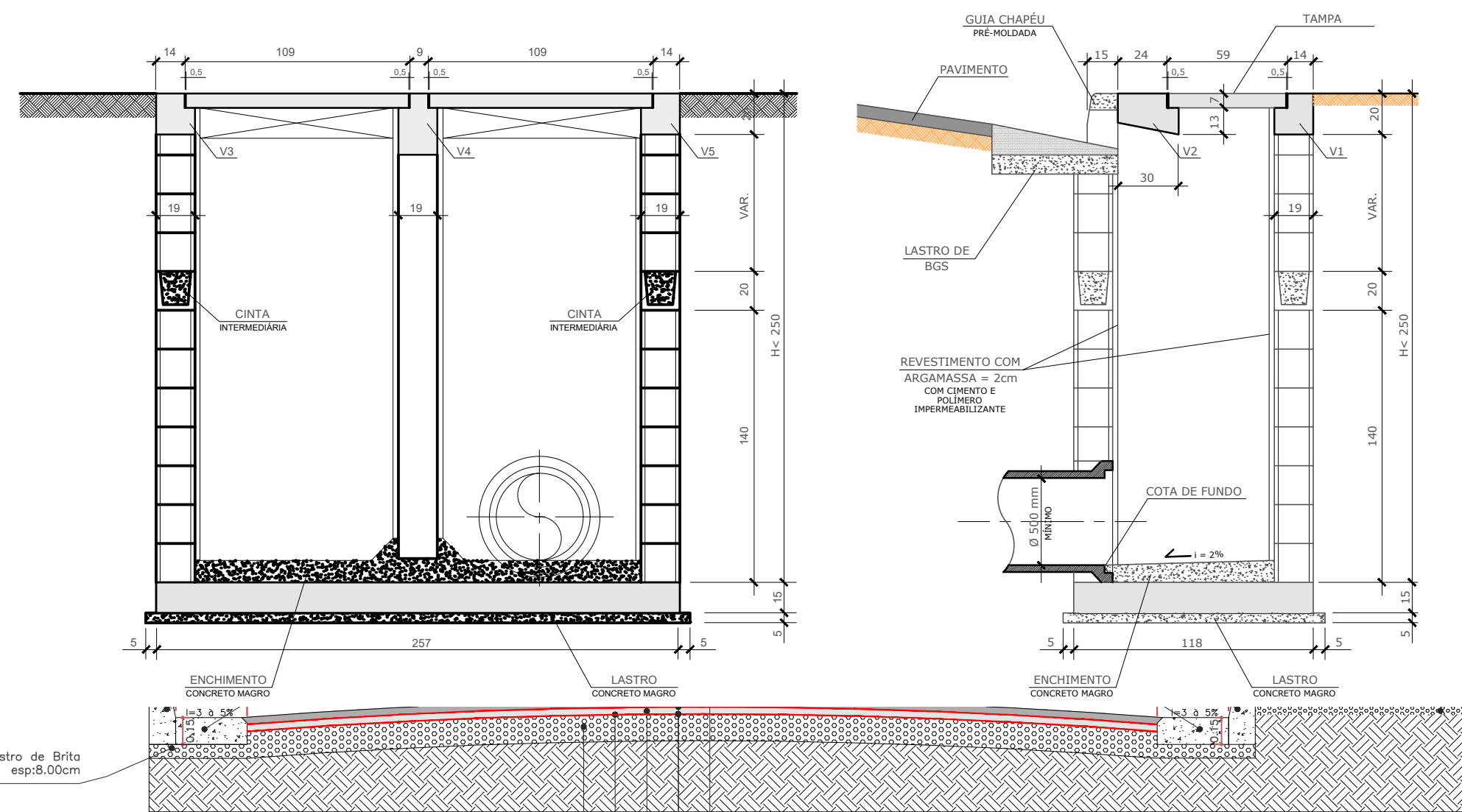
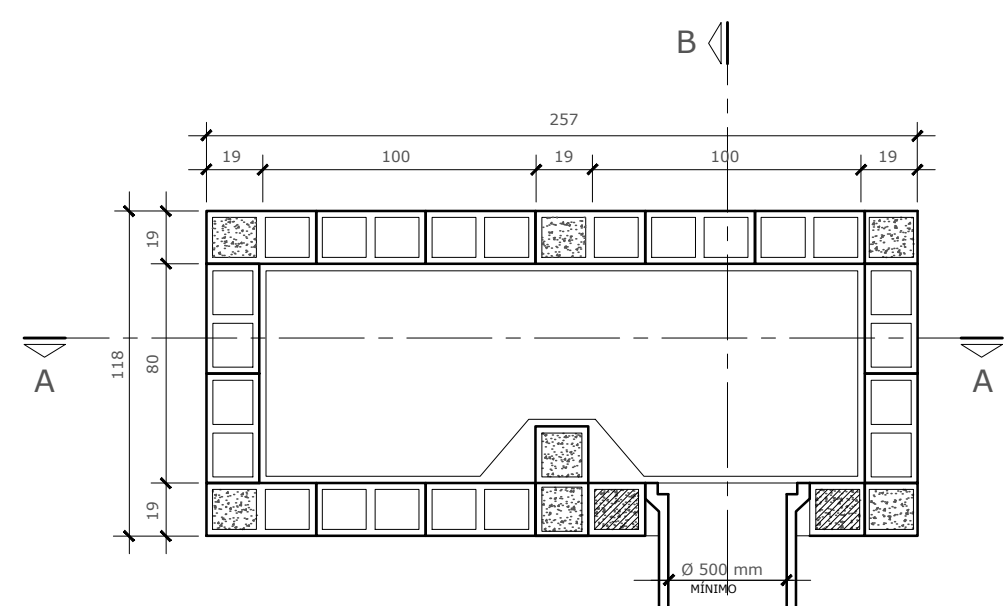
[illegible]

Imprimação Betuminosa Impermeabilizante

Base de B.G.S Esp=15cm

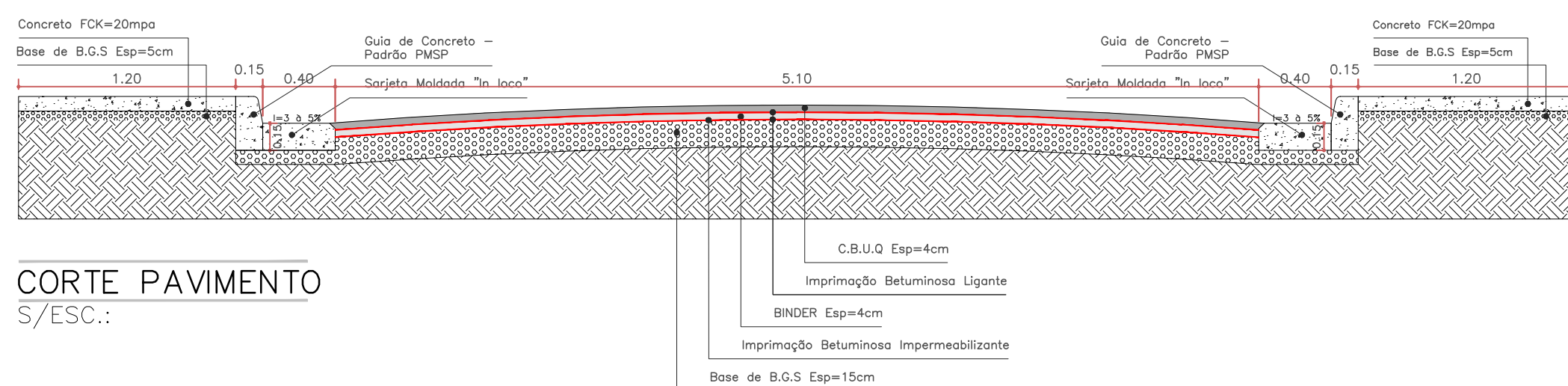

Base de B.G.S Esp=15cm

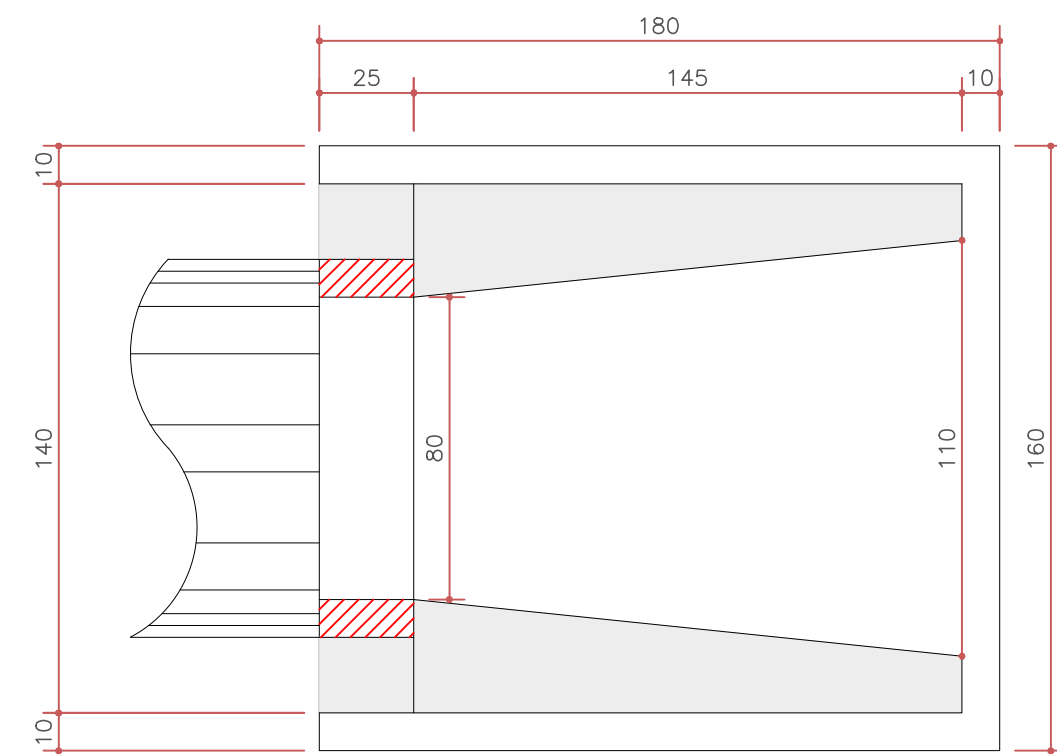

ESC. 1:20

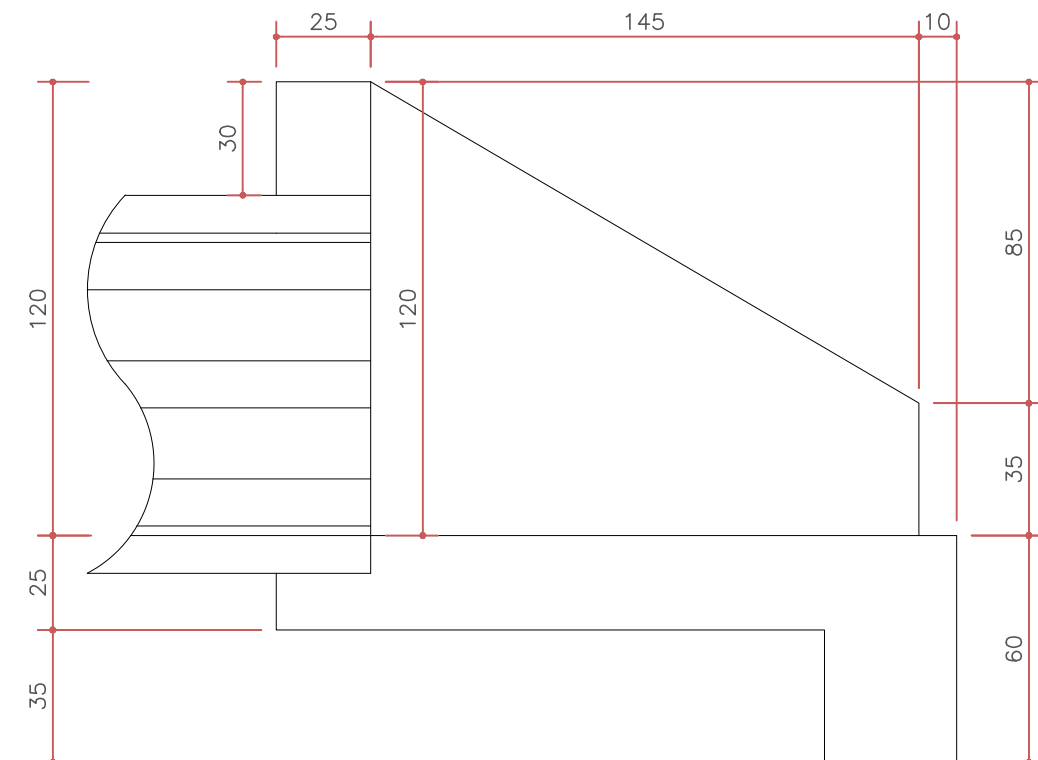

ESC. 1:20

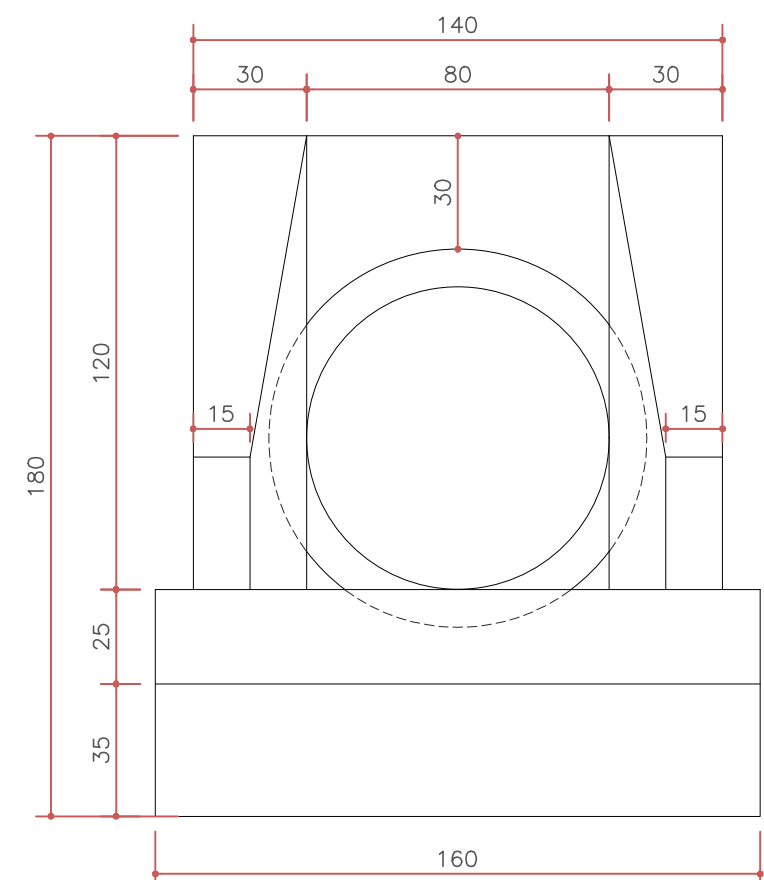

ESC. 1:20

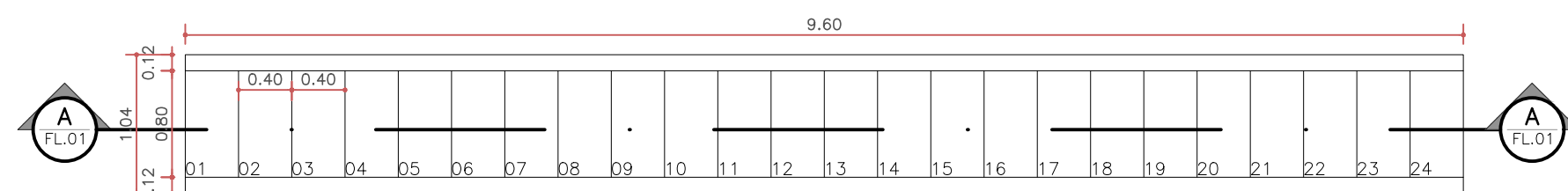

ESC. 1:50

ESC. 1:50

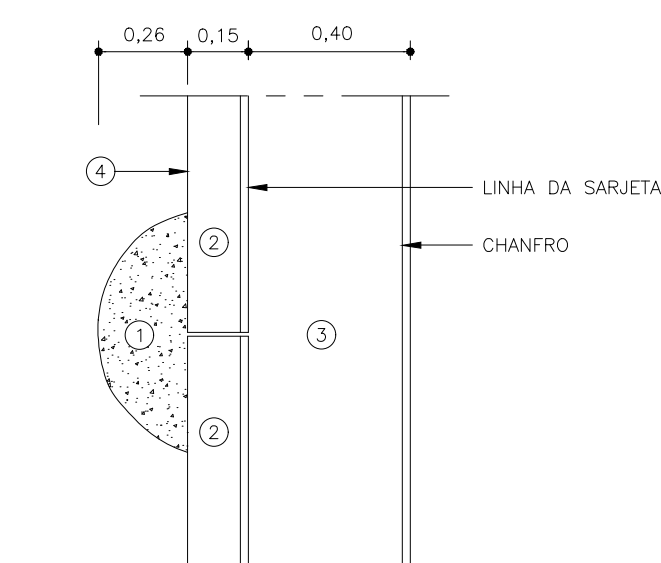

- | | |
|--|--|
| | |
|--|--|

Diagrama de un pozo de infiltración con un sistema de drenaje en Y. El pozo tiene un diámetro de 1,00m y una profundidad de 0,70m. El drenaje está formado por un tubo de PVC de 100mm de diámetro, con una longitud de 1,00m (L1) y una longitud total de 1,20m (L2). El drenaje está rodeado por una capa de grava de 100mm de espesor (e1) y una capa de concreto de 100mm de espesor (e2). El pozo está rodeado por una capa de tierra compactada y una capa de escorrentía (E).

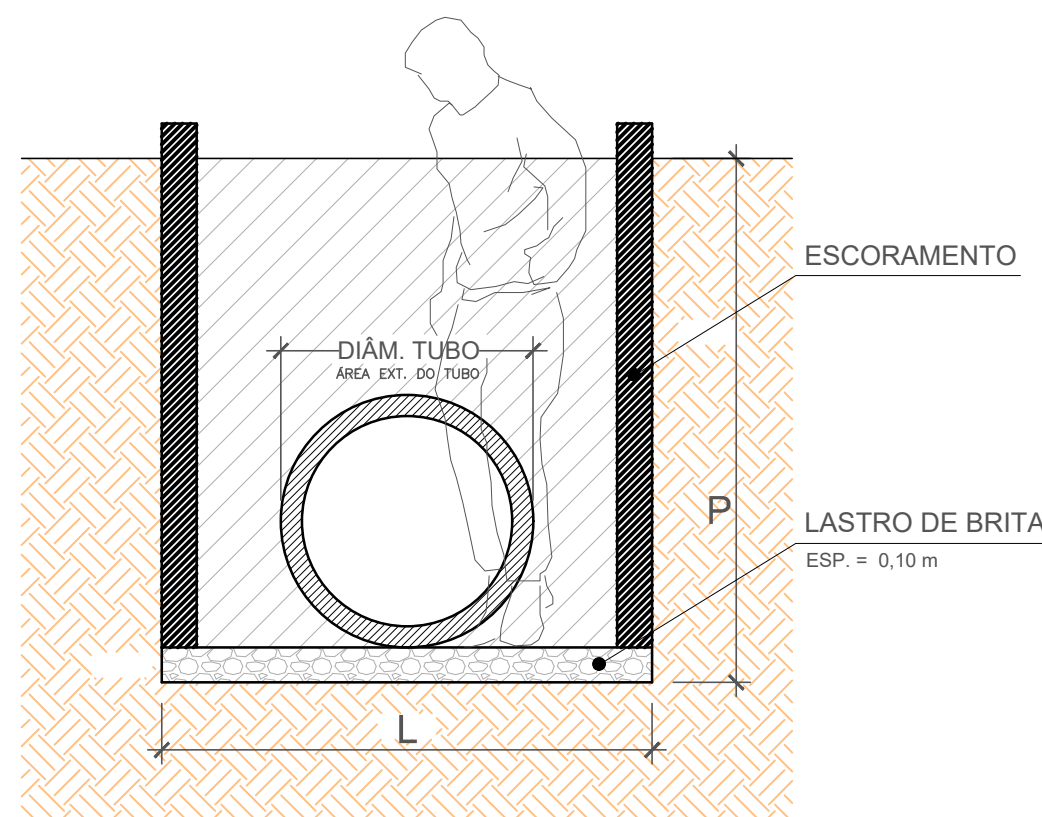

BS.: 1 - SE OCORRER PRESENÇA DE SOLO DE BAIXA CAPACIDADE DE SUPORTE, DEVERÁ SER PREVISTA FUNDAÇÃO DE RACHÃO SOB O LASTRO DE BRICKS, COM ESPESSURA MÍNIMA DE 0,50m.

2 - QUANDO O RECOBRIMENTO FOR MENOR QUE 0,70m, PREVER O ENVASEAMENTO COM AREIA FINA, COM ESPESURA MÍNIMA DE 0,10m.

LOPAMENTO DO TUBO.

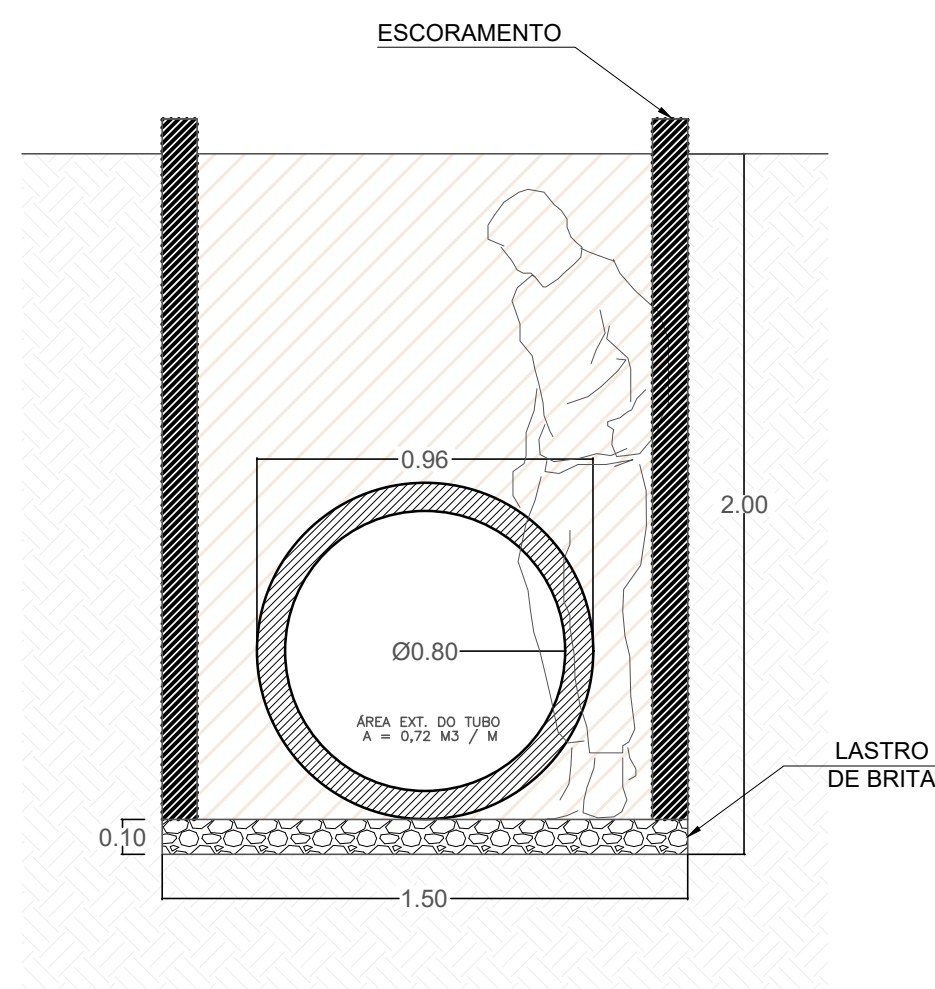

APROVADO
P.M.E.T.R.P.

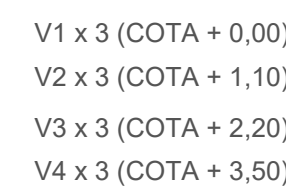
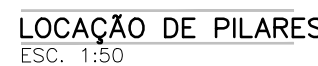

BLOCOS DE FUNDAÇÃO										
Elemento	Pos.	Diam.	Q.	Dob.(cm)	Ret.(cm)	Dob.(cm)	Comp.(cm)	Total (cm)	CA=50 (kg)	CA=60 (kg)
B1-B2-B3-B4-B5 B6-B7-B8-B9-B10	1	ø16	5	18	188	18	224	1120	17,7	
	2	ø12,5	5	14	189	14	217	1085	10,5	
	3	ø10	12		330		330	3960	24,4	
	4	ø10	19		302		302	5738	35,4	
								Total+10%:	96,80	
								(x10):	968,00	
								ø10:	598,00	0,0
								ø12,5:	105,00	0,0
								ø16:	177,00	0,0
								Total:	968,00	0,0

<p>Prefeitura do Município da Estância Turística de</p> <h1>Ribeirão Pires</h1> <p>Rua Miguel Prisco, 288 - Centro - Ribeirão Pires - SP - Tel: (11) 4828-9800</p> <p>Secretaria de Obras</p> <p>SERGIO POLONI DOS REIS</p>				
<p>PROJETO OBRA</p> <h2>PAVIMENTAÇÃO ASFÁLTICA</h2>				
<p>TÍTULO</p> <h2>DETALHAMENTOS</h2>				
<p>LOCAL</p> <p>Rua Constantinoipa, Rua Eraldo Nascimento De Paula e Rua Regência – Vila Bonita – Ribeirão Pires-SP</p>				
RESPONSÁVEL TÉCNICO	ART	ESCALA	DATA	FOLHA
SERGIO POLONI DOS REIS	26202404092398	S/ESC Indicadas	05/2024	09/10
CREA 0501242157				

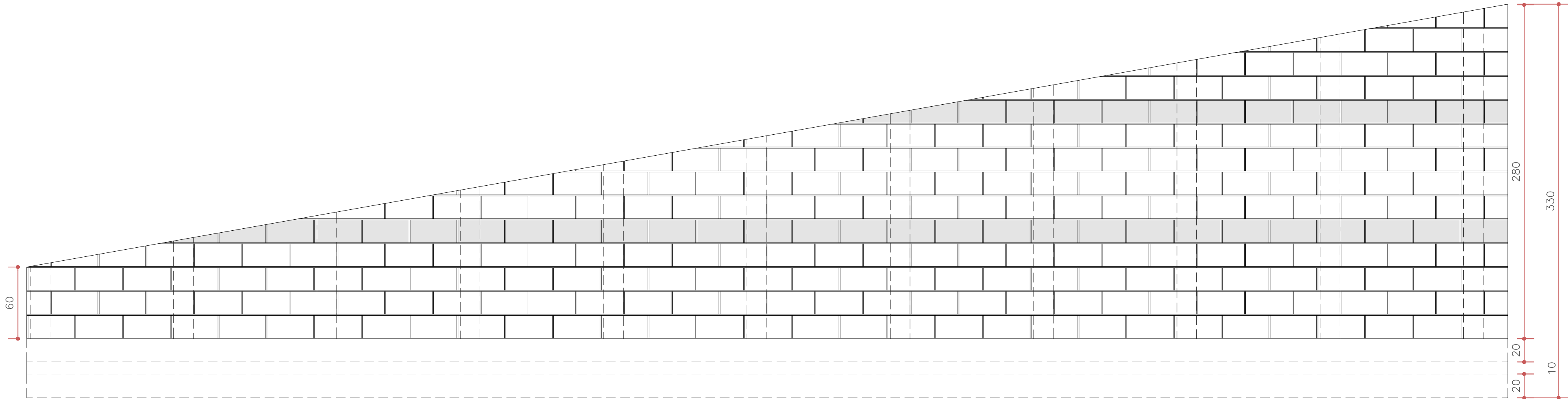

PROJEÇÃO DA BASE DO MURO

ELEVAÇÃO (JUNTA DE AMARRAÇÃO)

ESC. 1:25

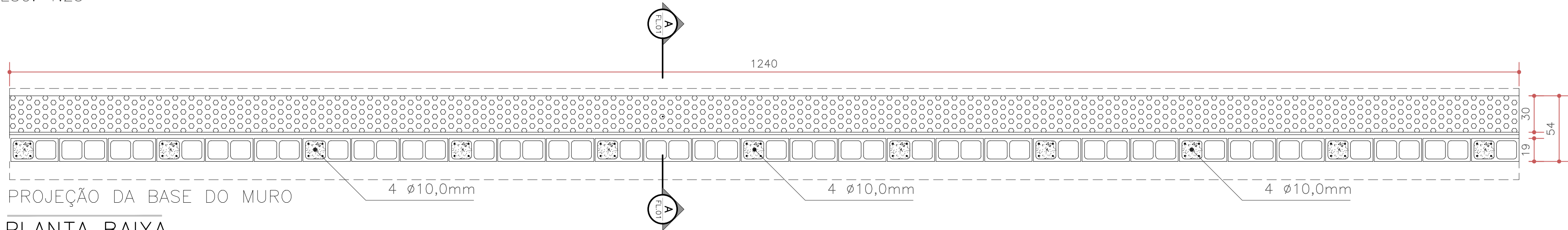

PROJEÇÃO DA BASE DO MURO

PLANTA BAIXA

ESC. 1:25

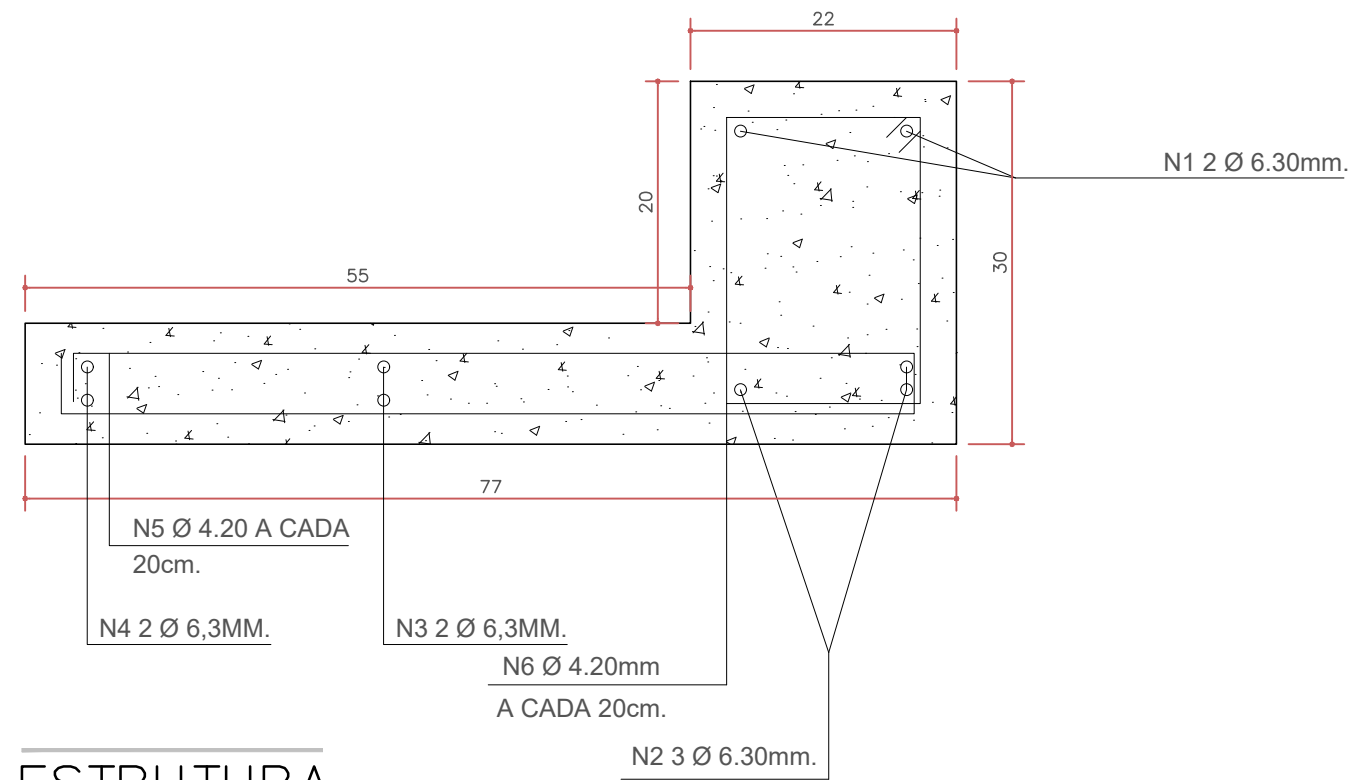

ESTRUTURA

ESC. 1:25

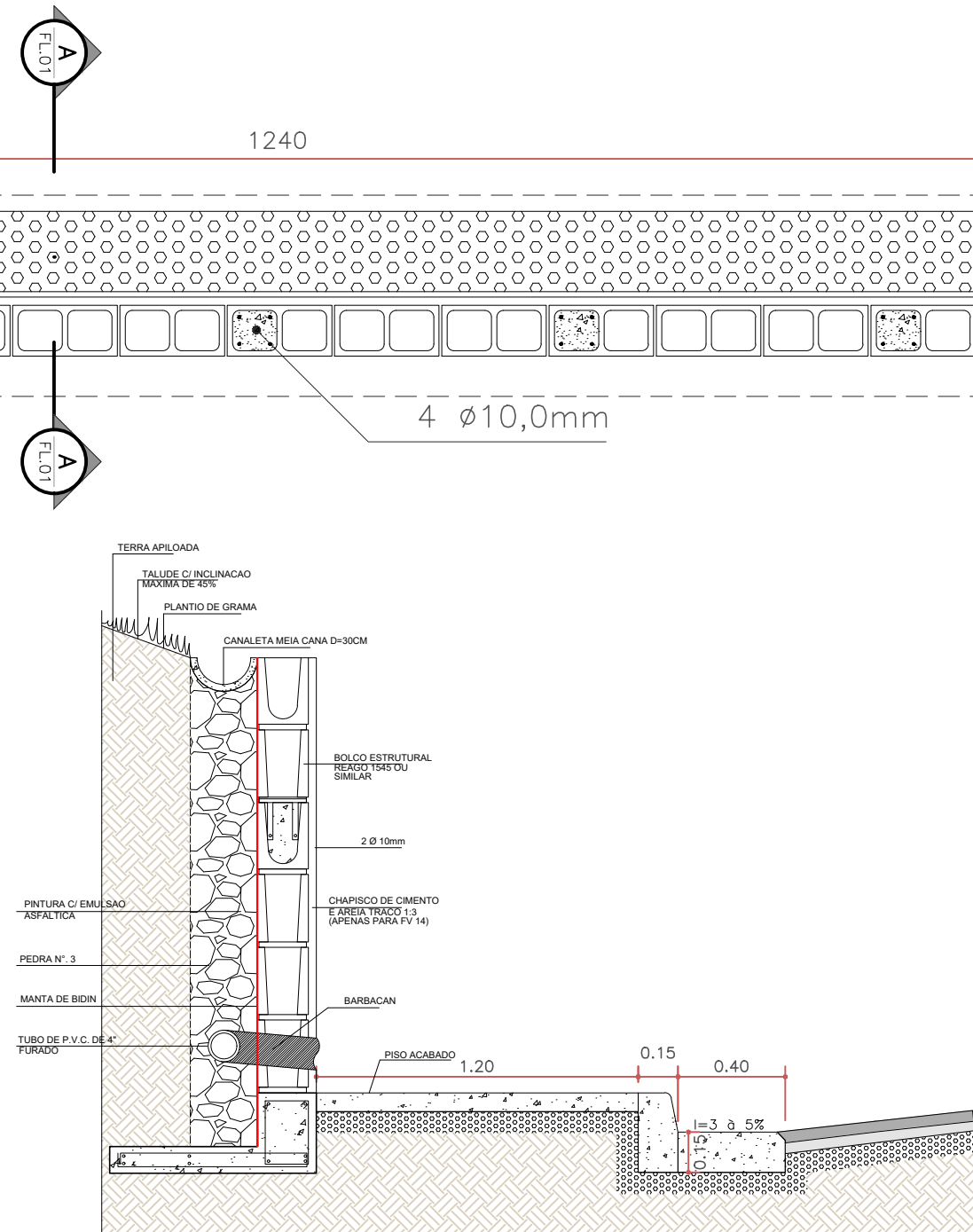

CORTE AA

ESC. 1:25

GESTOR
TÉCNICO

APROVADO
P.M.E.T.R.P.



Prefeitura do Município da Estância Turística de
Ribeirão Pires

Rua Miguel Prisco, 288 - Centro - Ribeirão Pires - SP - Tel.:(11) 4828-9800

Secretaria de Obras

SERGIO POLONI DOS REIS

PROJETO/ OBRA

PAVIMENTAÇÃO ASFÁLTICA

TÍTULO

DETALHAMENTO

LOCAL

Rua Constantinopla, Rua Eraldo Nascimento De Paula e Rua Regencia – Vila Bonita – Ribeirão Pires-SP

RESPONSÁVEL TÉCNICO

SERGIO POLONI DOS REIS
CREA 0601242157

ART

2620240092398

ESCALA

ESC.: 1/25
Indicadas

DATA

05/2024

FOLHA

10/10