

	Lâmpada LED (Bulbo) – quant:49 Unidades
	Lâmpada LED (Tubular) c/unidades – quant:27 Unidades
	Lâmpada LED (Tubular) – quant:25 Unidades

APROVADO
P.M.E.T.R.P.

<p>Prefeitura do Município da Estância Turística de Ribeirão Pires Rua Miguel Pirisco, 288 - Centro - Ribeirão Pires - SP - Tel. (11) 4828-9800 Secretaria de Obras SERGIO POLONI DOS REIS</p>			
<p>PROJETO/ OBRA INSTALAÇÕES ELÉTRICAS - REVISÃO DE COBERTURA - PINTURA</p>			
<p>TÍTULO LUMINARIAS E PINTURA - GALPÃO EVENTOS E BIBLIOTECA</p>			
<p>LOCAL RUA MAJOR CARDIM, Nº 3100 - ESTÂNCIA NOBLESE - RIBEIRÃO PIRES - SP, CEP: 09424-250</p>			
RESPONSÁVEL TÉCNICO SERGIO POLONI DOS REIS CREA 0601242157	ART 0000000000000000	ESCALA 1/125 Indicadas	DATA 04/2024 FOLHA UNICA

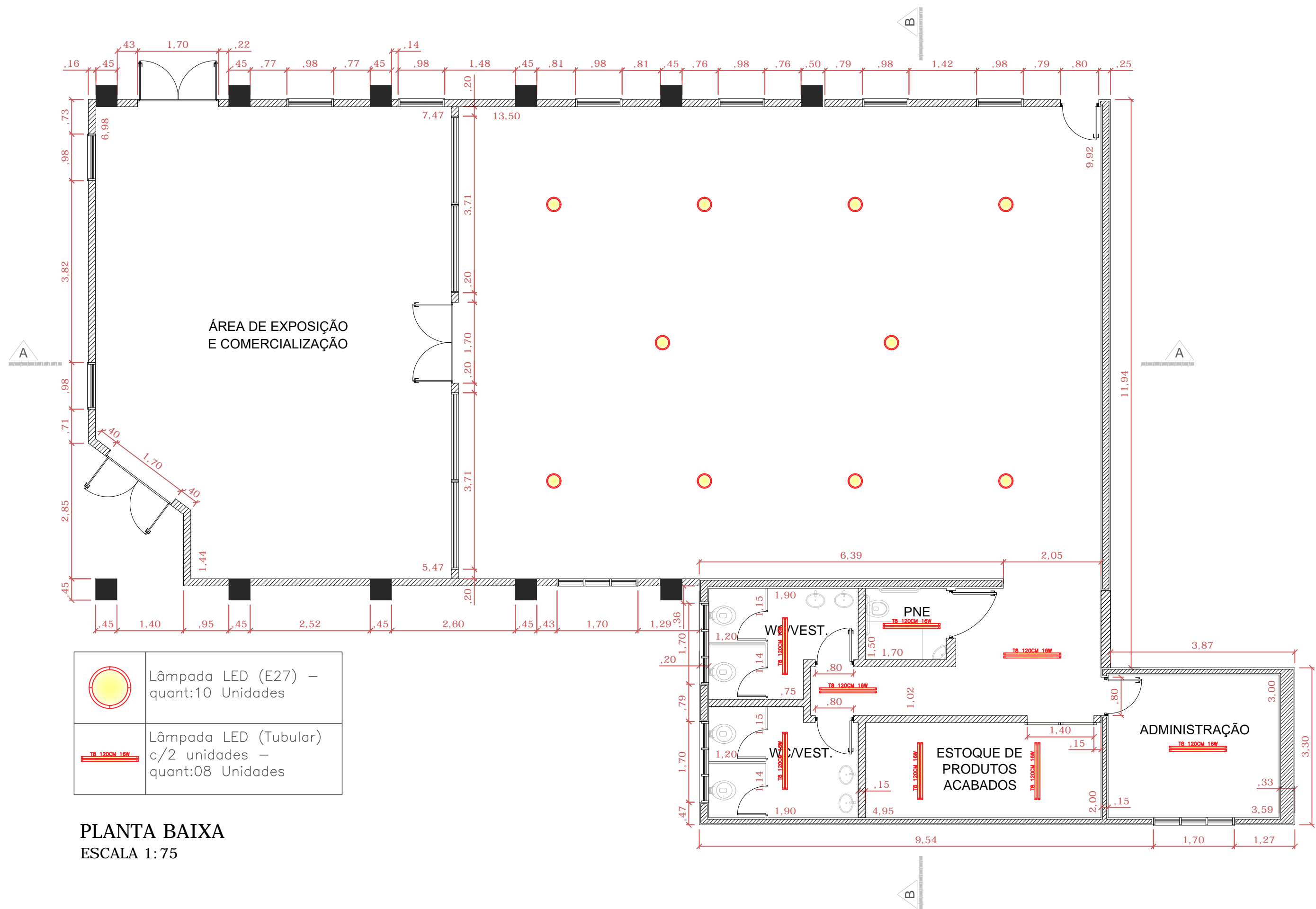

PLANTA BAIXA
ESCALA 1:75

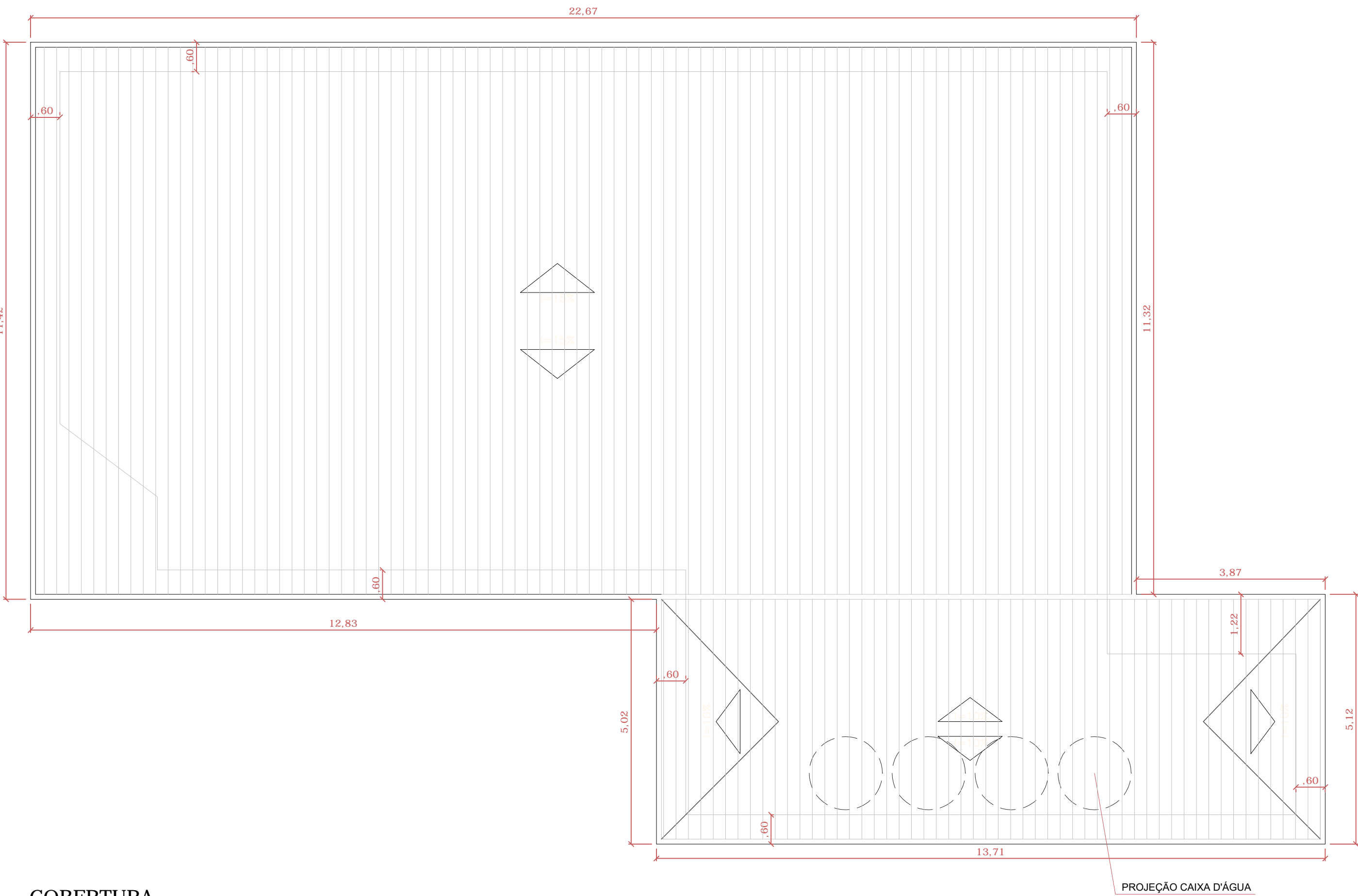

COBERTURA
ESCALA 1:75

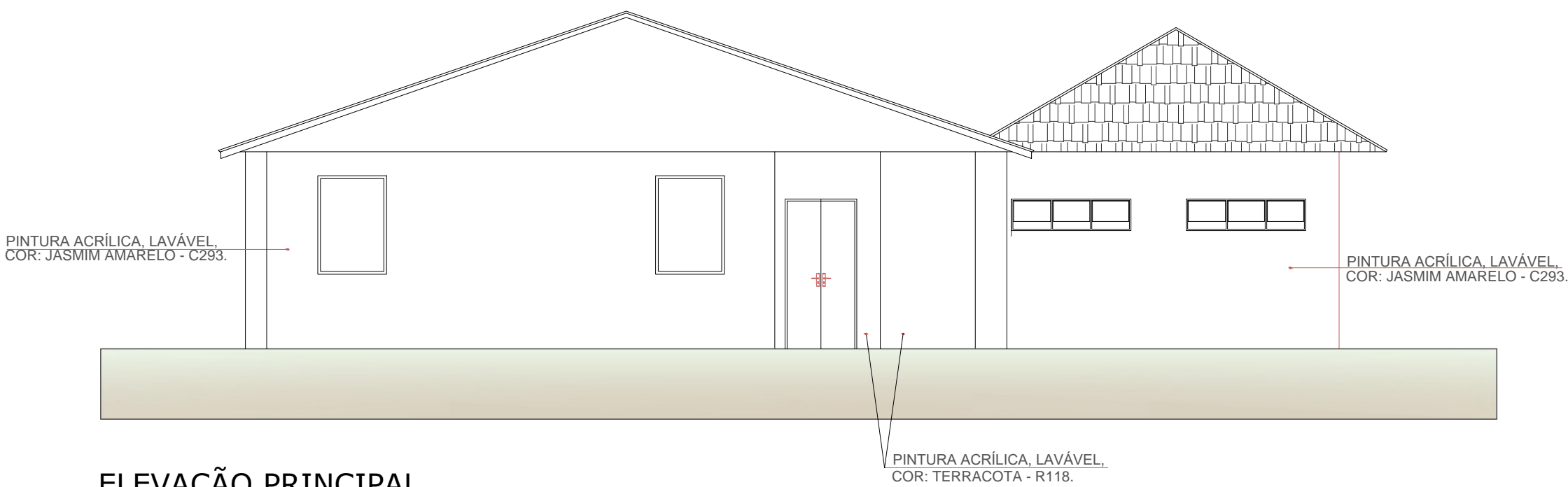

ELEVAÇÃO PRINCIPAL
ESCALA 1:75

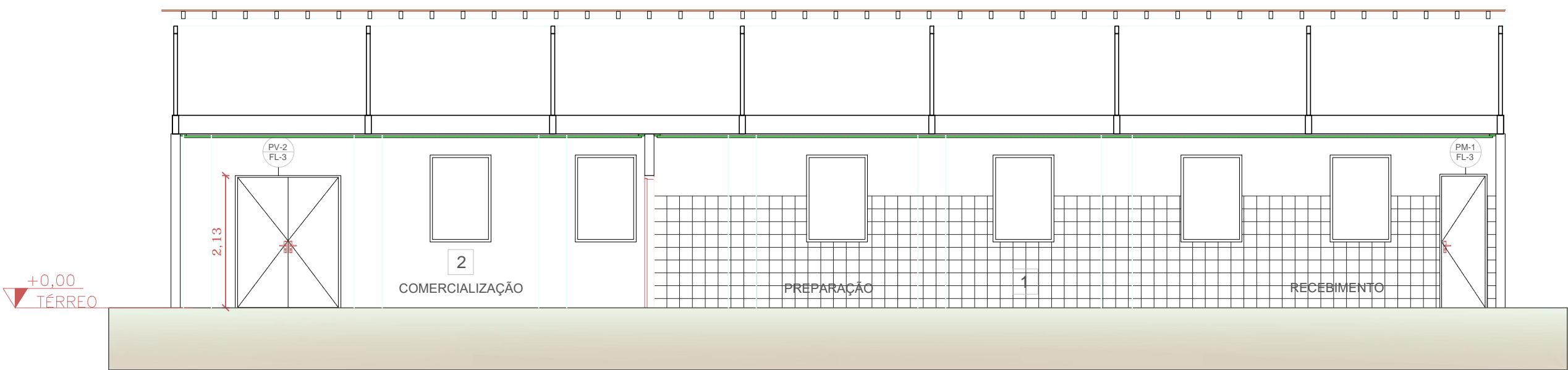

CORTE AA
ESCALA 1:75

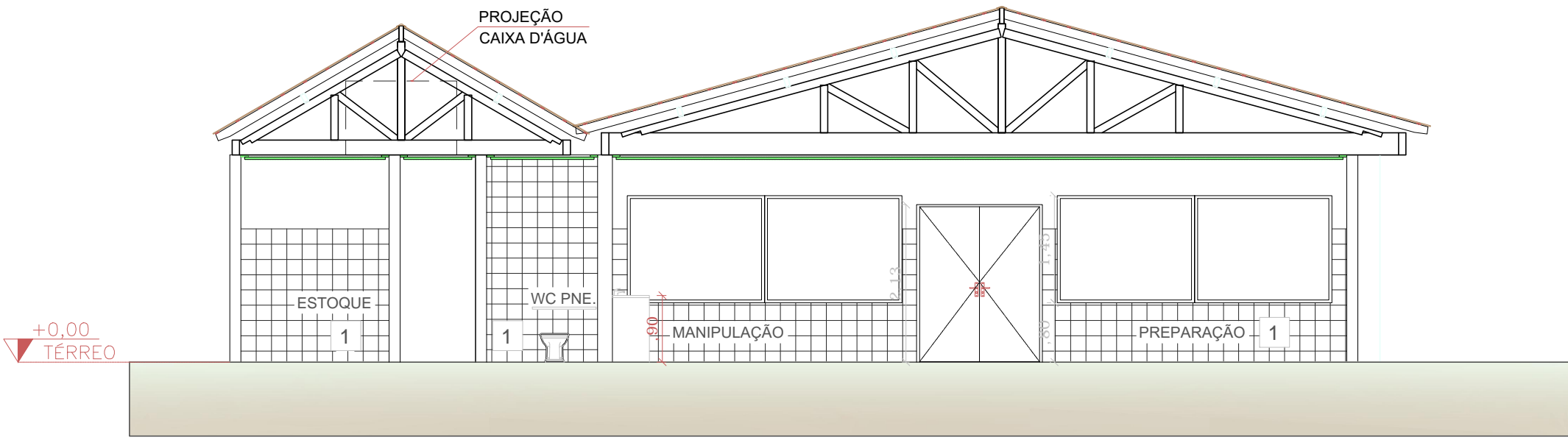

CORTE BB
ESCALA 1:75

APROVADO
P.M.E.T.R.P.

<div><div><div><div><div><div></div><div>Prefeitura do Município da Estância Turística de</div><div>Ribeirão Pires</div><div>Rua Miguel Pirisco, 288 - Centro - Ribeirão Pires - SP - Tel. (11) 4828-9800</div><div>Secretaria de Obras</div><div>SERGIO POLONI DOS REIS</div></div></div><div><div>PROJETO/ OBRA</div><div>INSTALAÇÕES ELÉTRICAS - REVISÃO DE COBERTURA - PINTURA</div><div>TÍTULO</div><div>LUMINARIAS - MUSEU - PQ. ORIENTAL MILTON MARINHO DE MORAES</div><div>LOCAL</div><div>RUA MAJOR CARDIM, Nº 3100 - ESTÂNCIA NOBLESE - RIBEIRÃO PIRES - SP, CEP: 09424-250</div><div>RESPONSÁVEL TÉCNICO</div><div>SERGIO POLONI DOS REIS CREA 0601242157</div><div>ART</div><div>0000000000000000</div><div>ESCALA</div><div>1/75 Indicadas</div><div>DATA</div><div>04/2024</div><div>FOLHA</div><div>UNICA</div></div></div></div></div>					
---	--	--	--	--	--

PORTAL

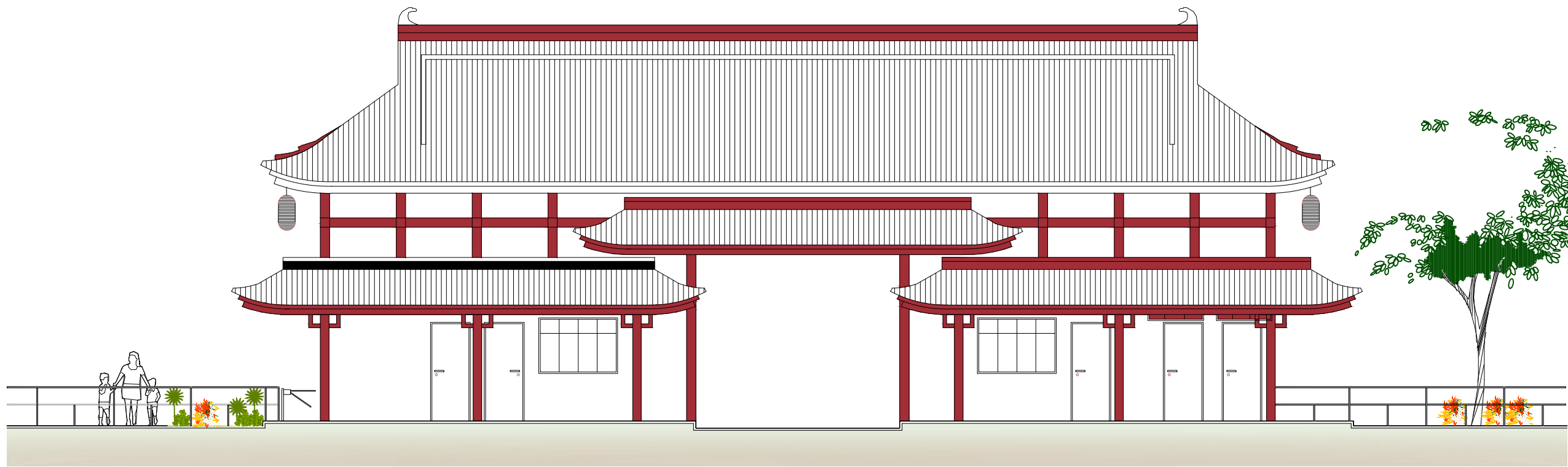

ELEVAÇÃO PRINCIPAL - SAÍDA
ESCALA 1:100

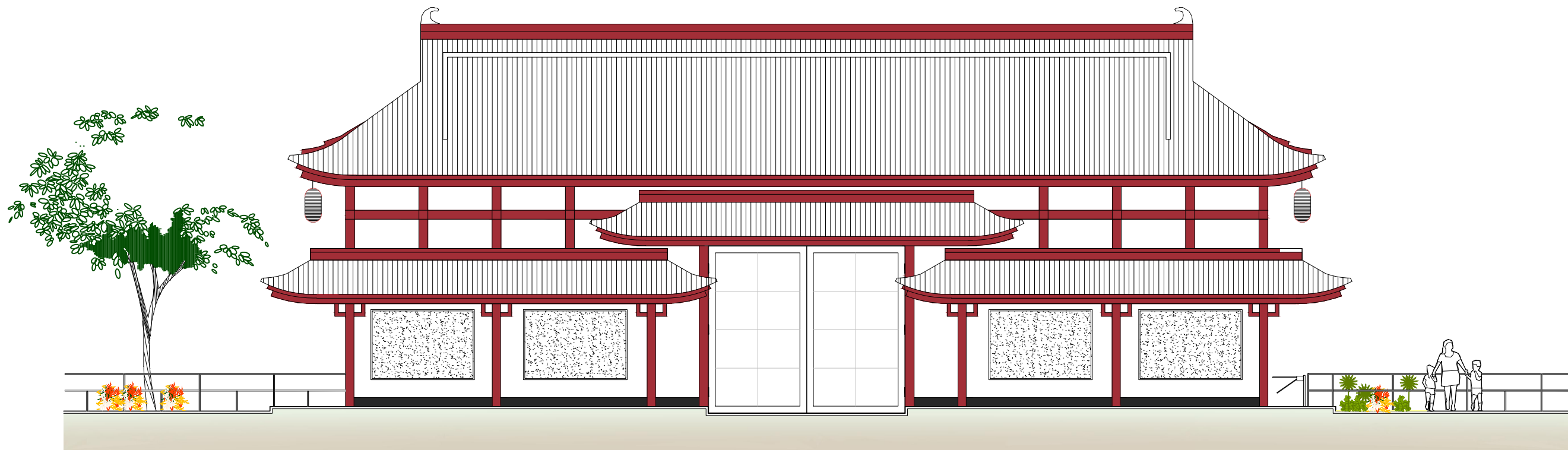

ELEVAÇÃO PRINCIPAL - ENTRADA
ESCALA 1:100

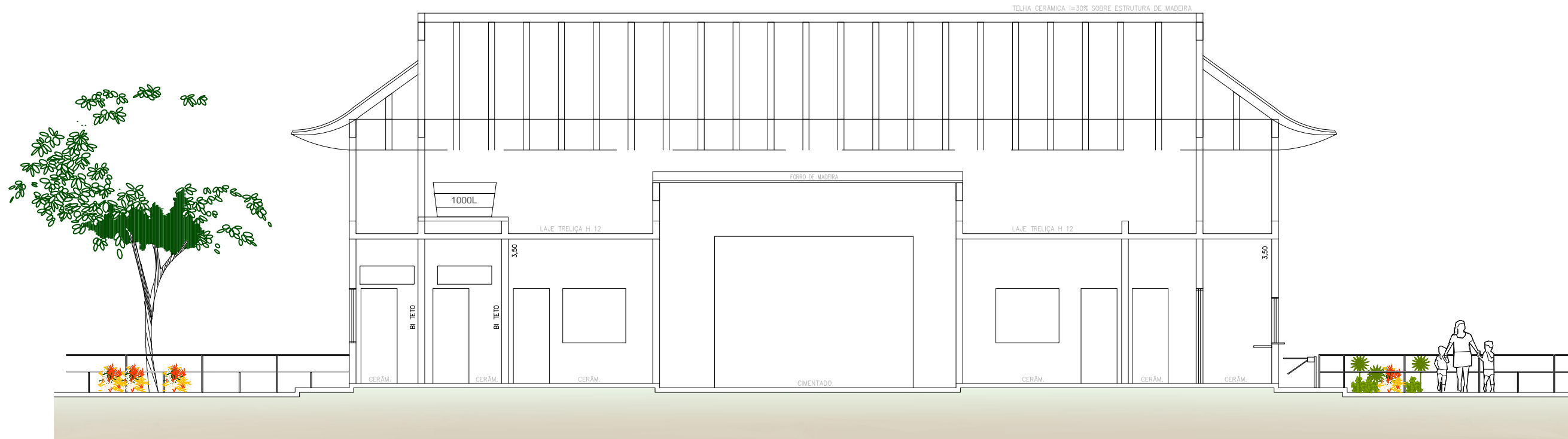

CORTE AA
ESCALA 1:100

PORTAS
① DIM.: 0,70m
② DIM.: 0,90m
③ DIM.: 0,60m

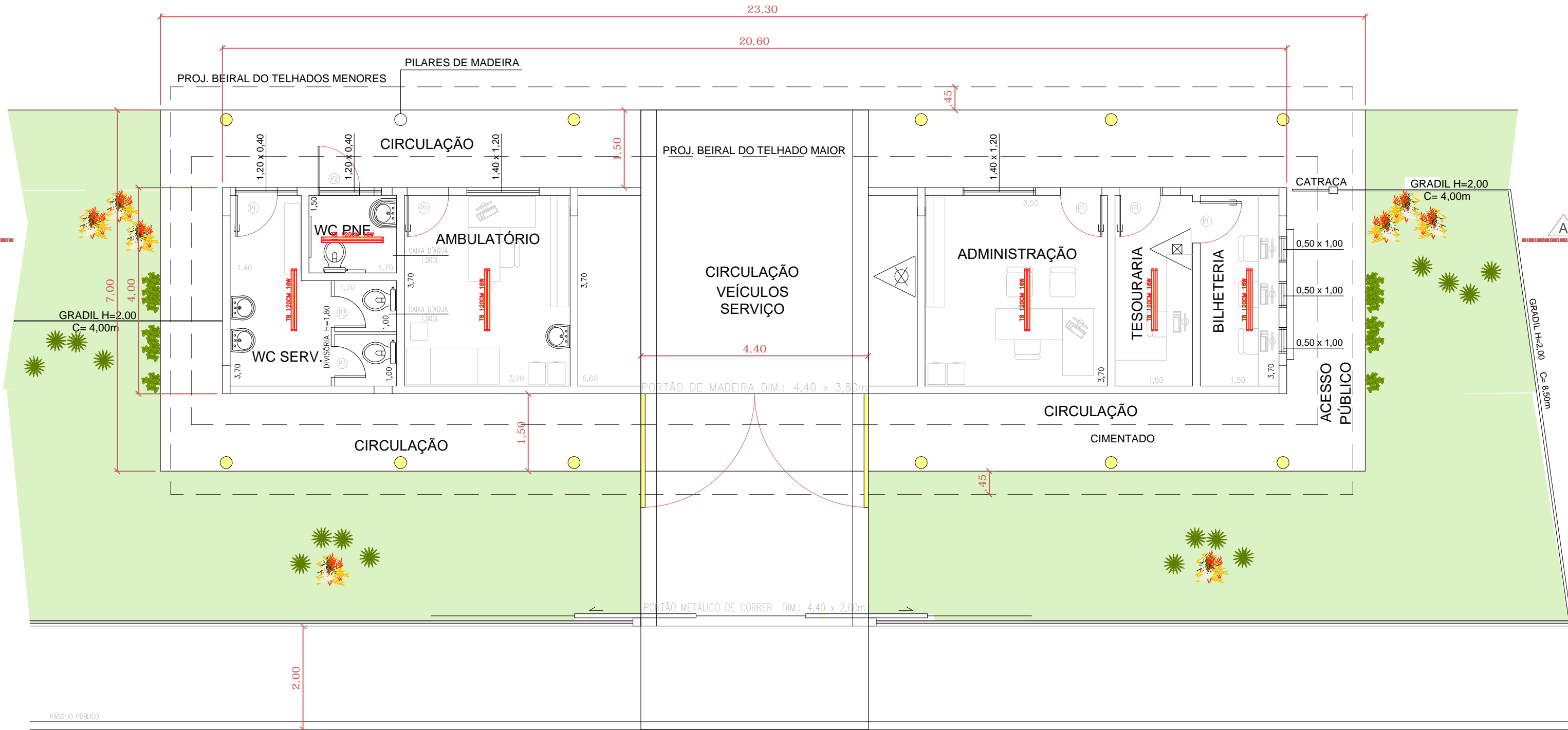

PLANTA BAIXA
ESCALA 1:75

Lâmpada LED (Tubular)
c/2 unidades –
quant:06 Unidades

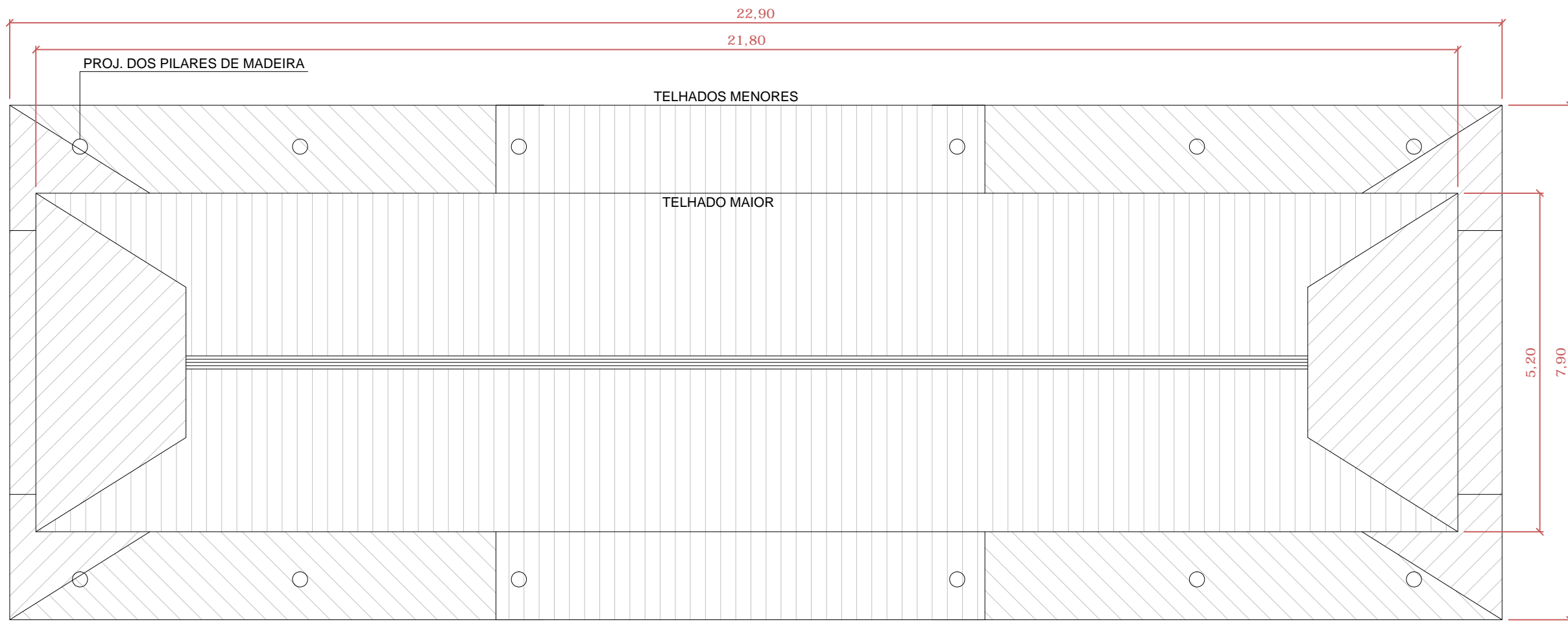

COBERTURA
ESCALA 1:75

APROVADO
P.M.E.T.R.P.



Prefeitura do Município da Estância Turística de
Ribeirão Pires
Rua Miguel Pirisco, 288 - Centro - Ribeirão Pires - SP - Tel. (11) 4828-9800
Secretaria de Obras
SERGIO POLONI DOS REIS

PROJETO/ OBRA INSTALAÇÕES ELÉTRICAS - REVISÃO DE COBERTURA - PINTURA				
TÍTULO LUMINARIAS - PORTAL - PQ. ORIENTAL MILTON MARINHO DE MORAES				
LOCAL RUA MAJOR CARDIM, Nº 3100 - ESTÂNCIA NOBLESE - RIBEIRÃO PIRES - SP, CEP: 09424-250				
RESPONSÁVEL TÉCNICO SERGIO POLONI DOS REIS CREA: 0601242157	ART 0000000000000000	ESCALA 1/75 1/100	DATA 04/2024	FOLHA UNICA

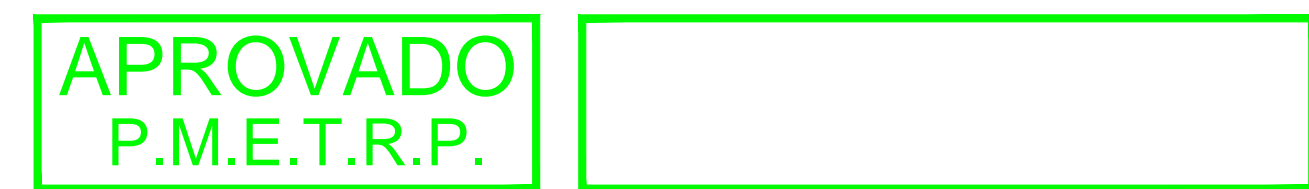

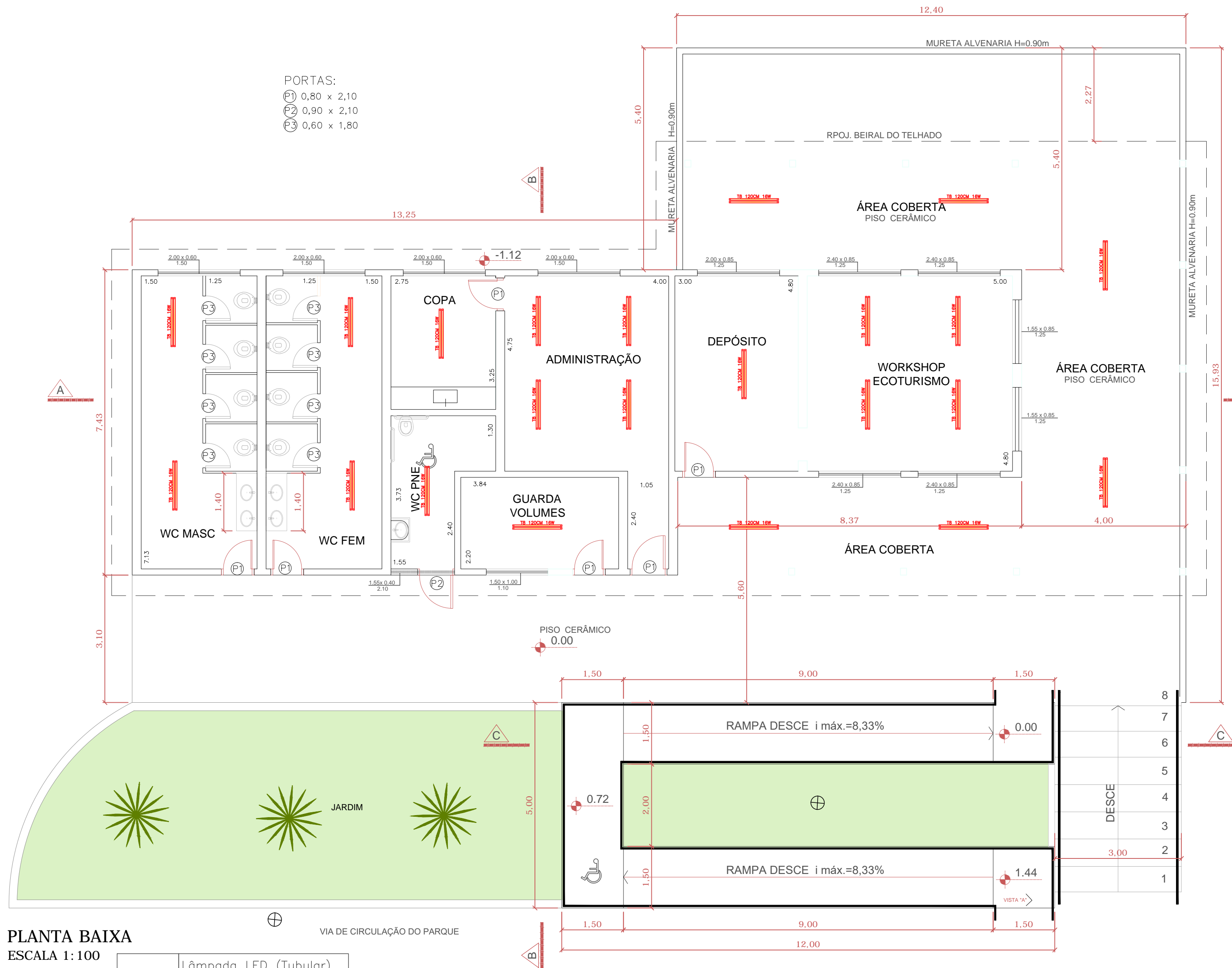

PLANTA BAIXA
ESCALA 1:100

	Lâmpada LED (Tubular) c/2 unidades quant:22 Unidades
--	--

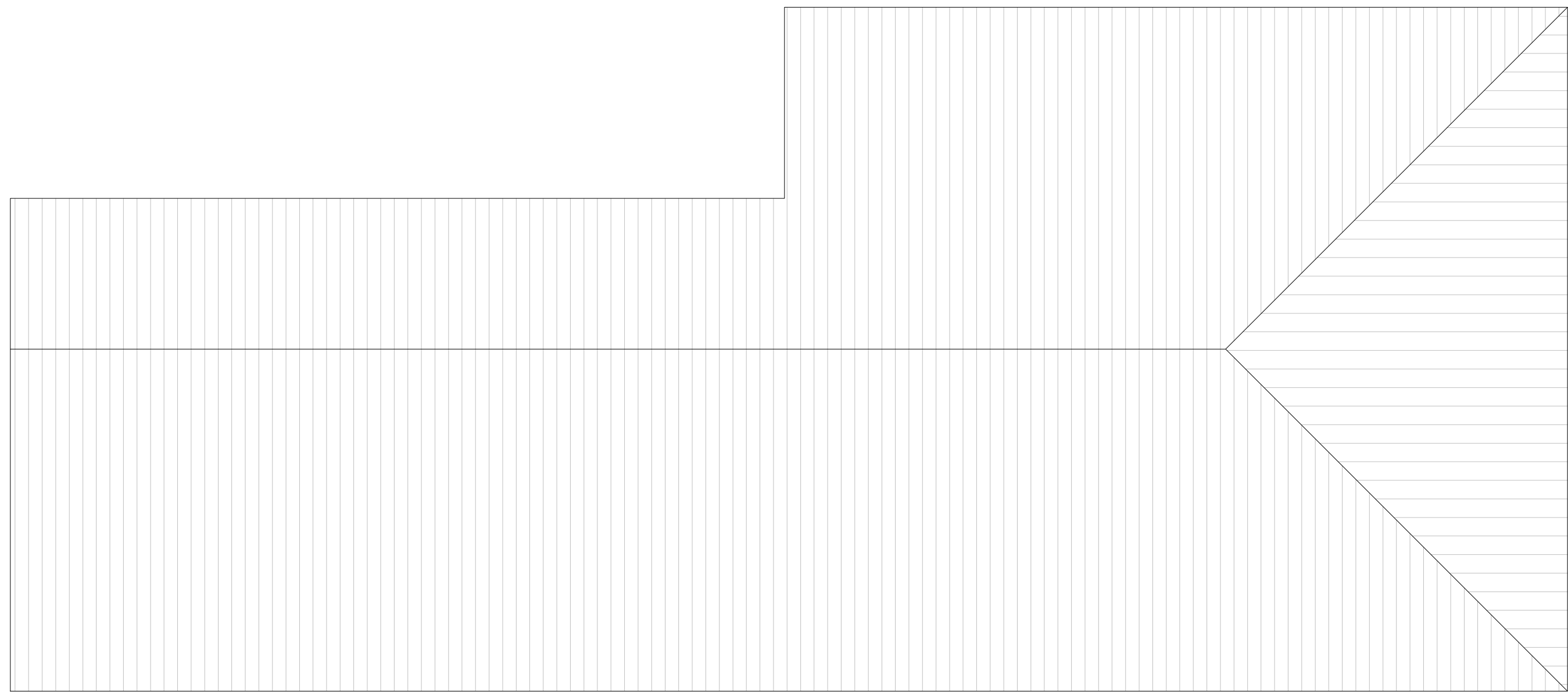

COBERTURA
ESCALA 1:100

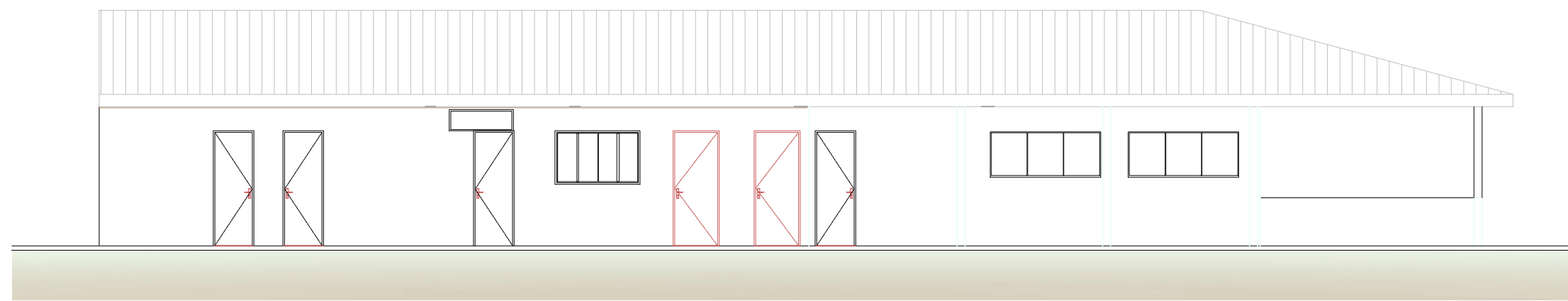

ELEVAÇÃO
ESCALA 1:100

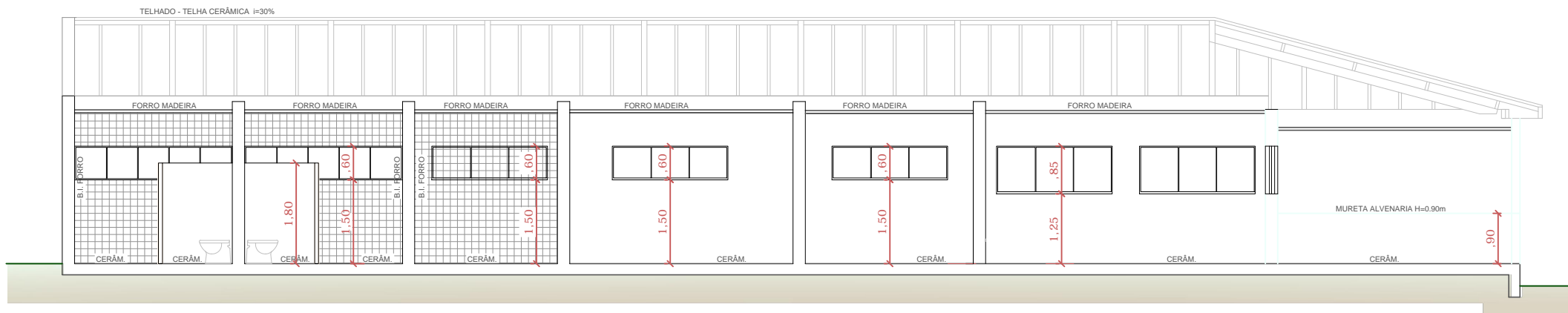

CORTE AA
ESCALA 1:100

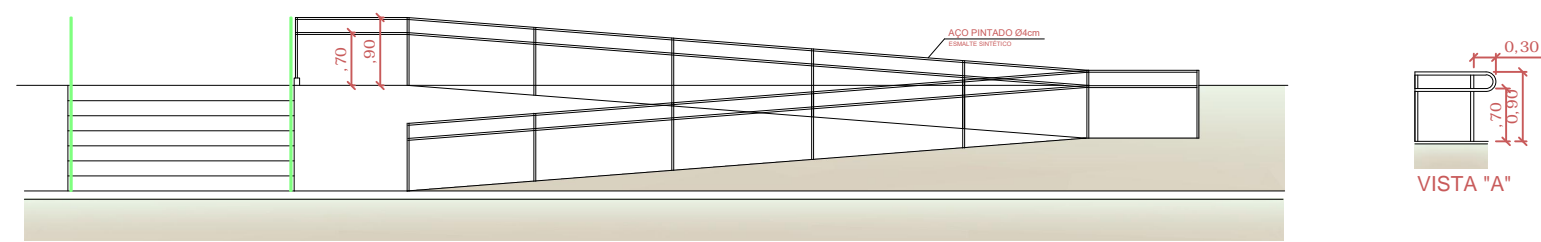

CORTE CC
ESCALA 1:100

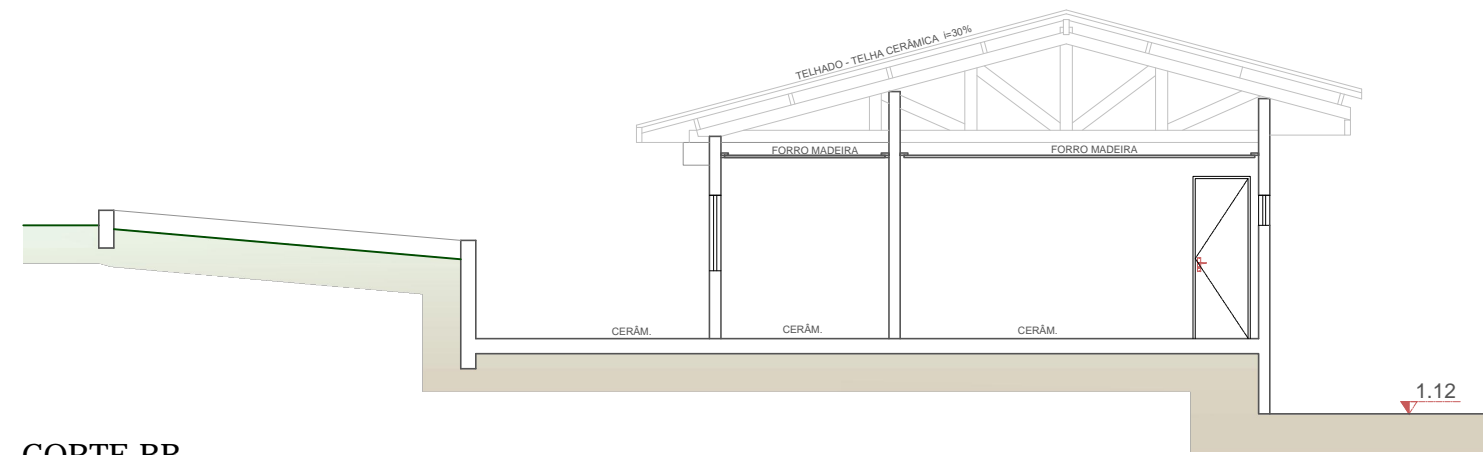

CORTE BB
ESCALA 1:100

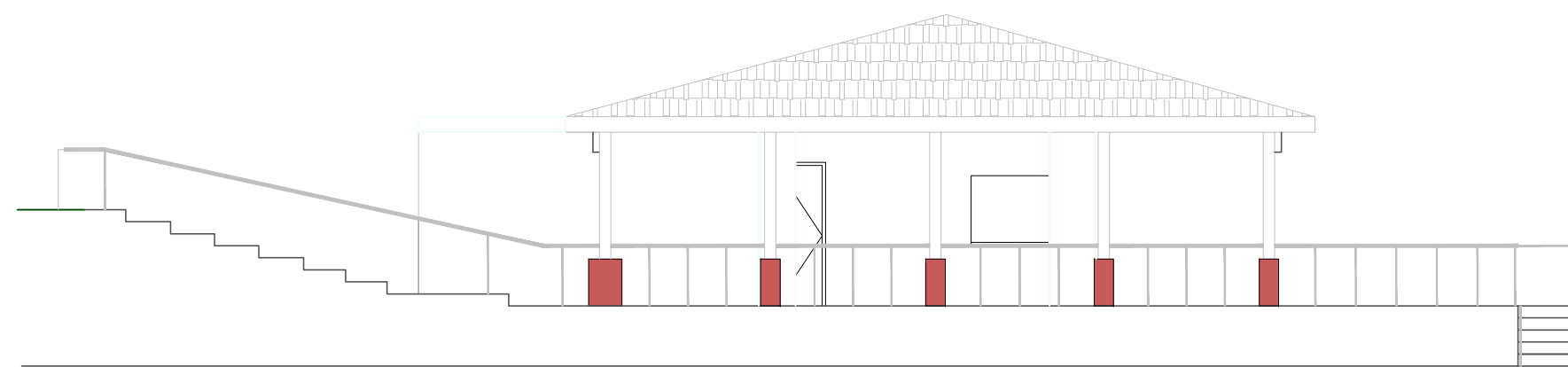

VISTA - LATERAL
ESCALA 1:100

APROVADO
P.M.E.T.R.P.



Prefeitura do Município da Estância Turística de
Ribeirão Pires
Rua Miguel Pirisco, 288 - Centro - Ribeirão Pires - SP - Tel. (11) 4828-9800
Secretaria de Obras
SERGIO POLONI DOS REIS

PROJETO: OBRA INSTALAÇÕES ELÉTRICAS - REVISÃO DE COBERTURA - PINTURA				
TÍTULO LUMINARIAS - BOMBEIRO - PQ. ORIENTAL MILTON MARINHO DE MORAES				
LOCAL RUA MAJOR CARDIM, Nº 3100 - ESTÂNCIA NOBLESE - RIBEIRÃO PIRES - SP, CEP: 09424-250				
RESPONSÁVEL TÉCNICO SERGIO POLONI DOS REIS CREA: 0601242157	ART 0000000000000000	ESCALA 1/75 1/100	DATA 04/2024	FOLHA UNICA



	Luminaria LED Retangular Quant:8unids
	Luminaria LED Tubular Quant:48unids

APROVADO
P.M.E.T.R.P.

 <div>Prefeitura do Município da Estância Turística de Ribeirão Pires <small>Rua Miguel Prisco, 288 - Centro - Ribeirão Pires - SP - Tel.:(11) 4828-9800</small> Secretaria de Obras SERGIO POLONI DOS REIS</div>				
PROJETO/ OBRA INSTALAÇÕES ELÉTRICAS - REVISÃO DE COBERTURA - PINTURA				
TÍTULO LUMINARIAS - JARDIM ORIENTAL - PRAÇA MITIO TANAKA				
LOCAL RUA MIGUEL PRISCO, Nº 286 - CENTRO - RIBEIRÃO PIRES - SP, CEP: 09400-110				
RESPONSÁVEL TÉCNICO SERGIO POLONI DOS REIS CREA 0601242157	ART 000000000000000000	ESCALA 1/75 INDICADA	DATA 04/2024	FOLHA UNICA

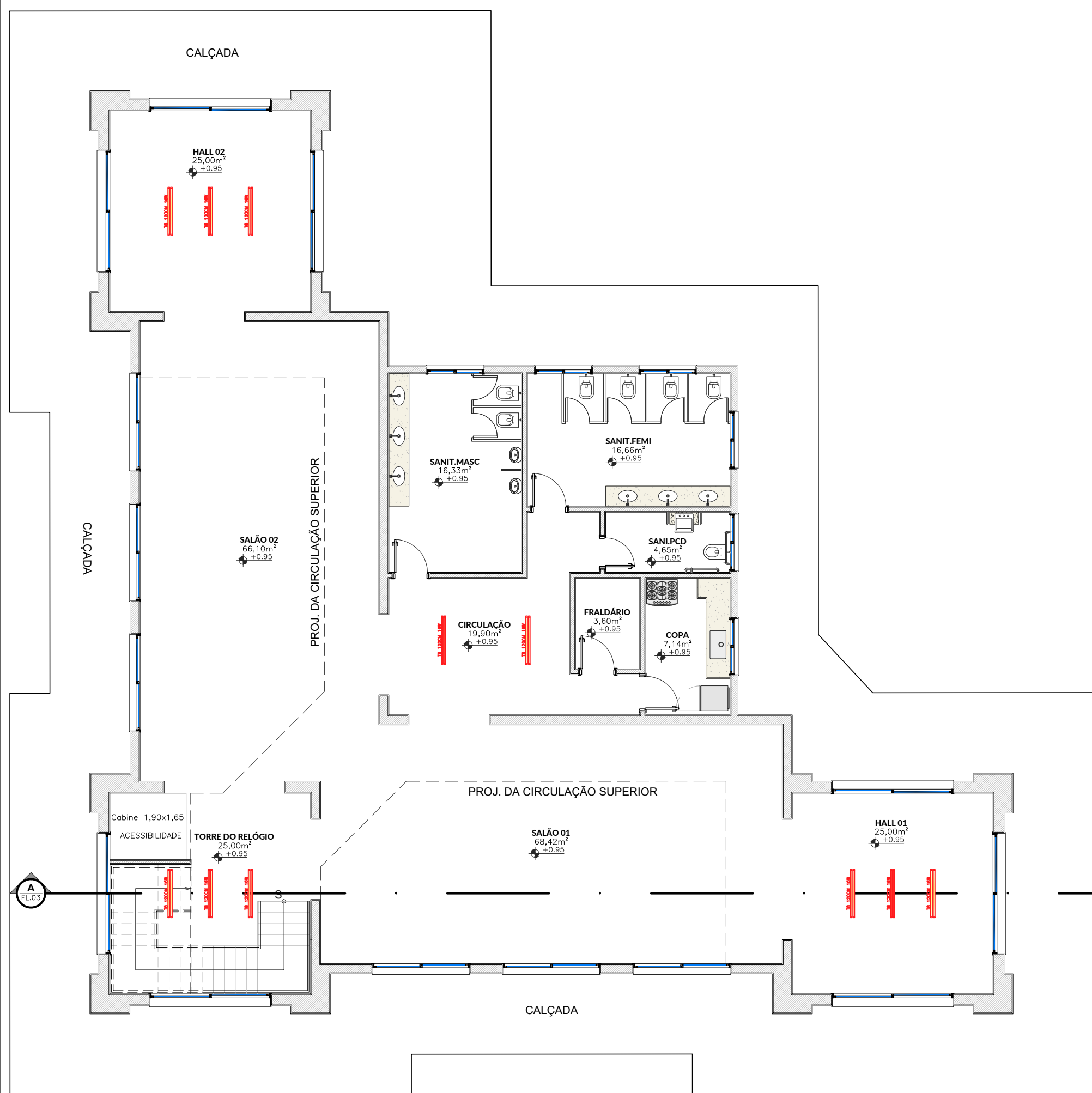

PLANTA TERREO
ESC. 1:100

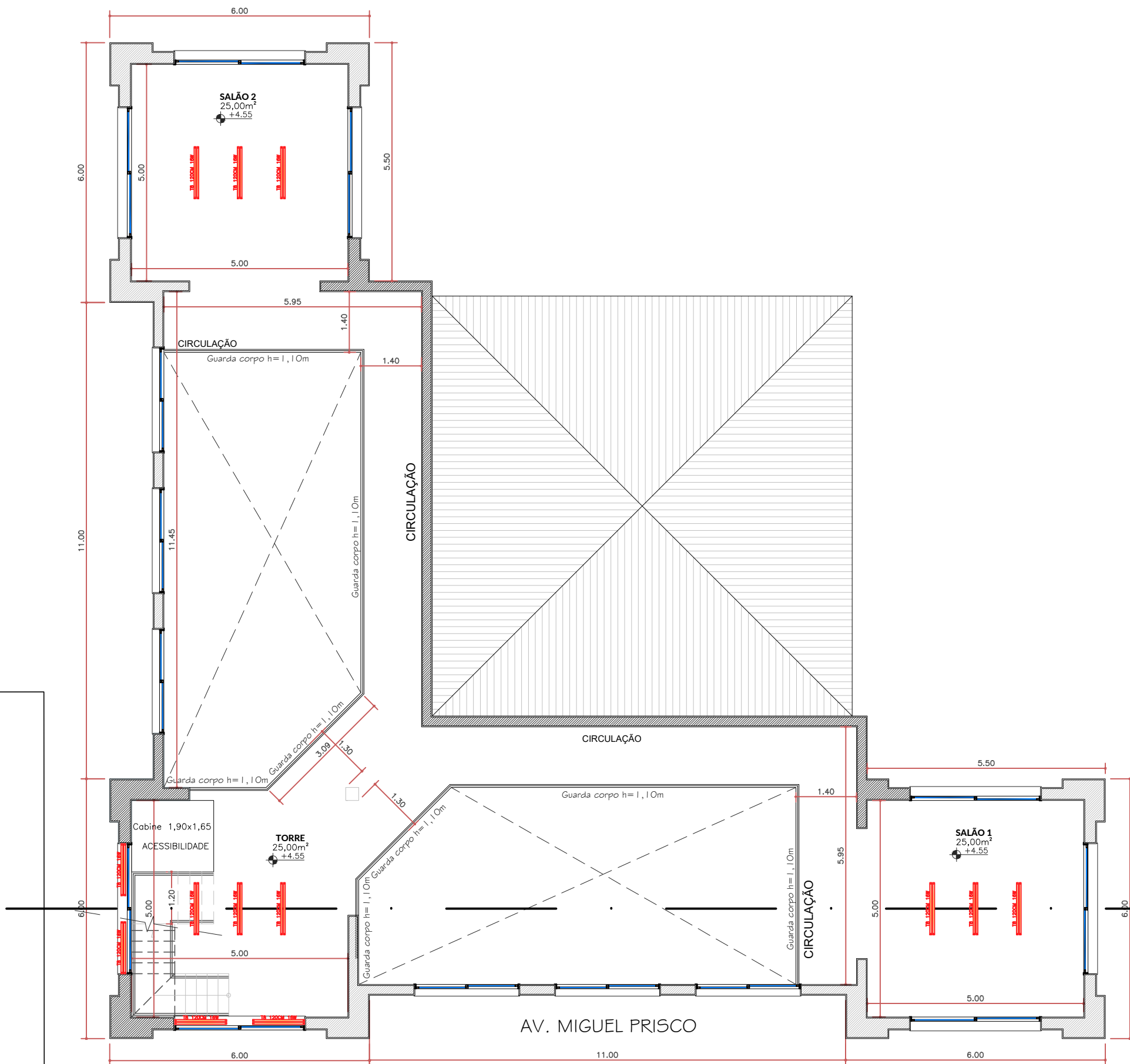

PLANTA 1º PAVIMENTO
ESC. 1:100

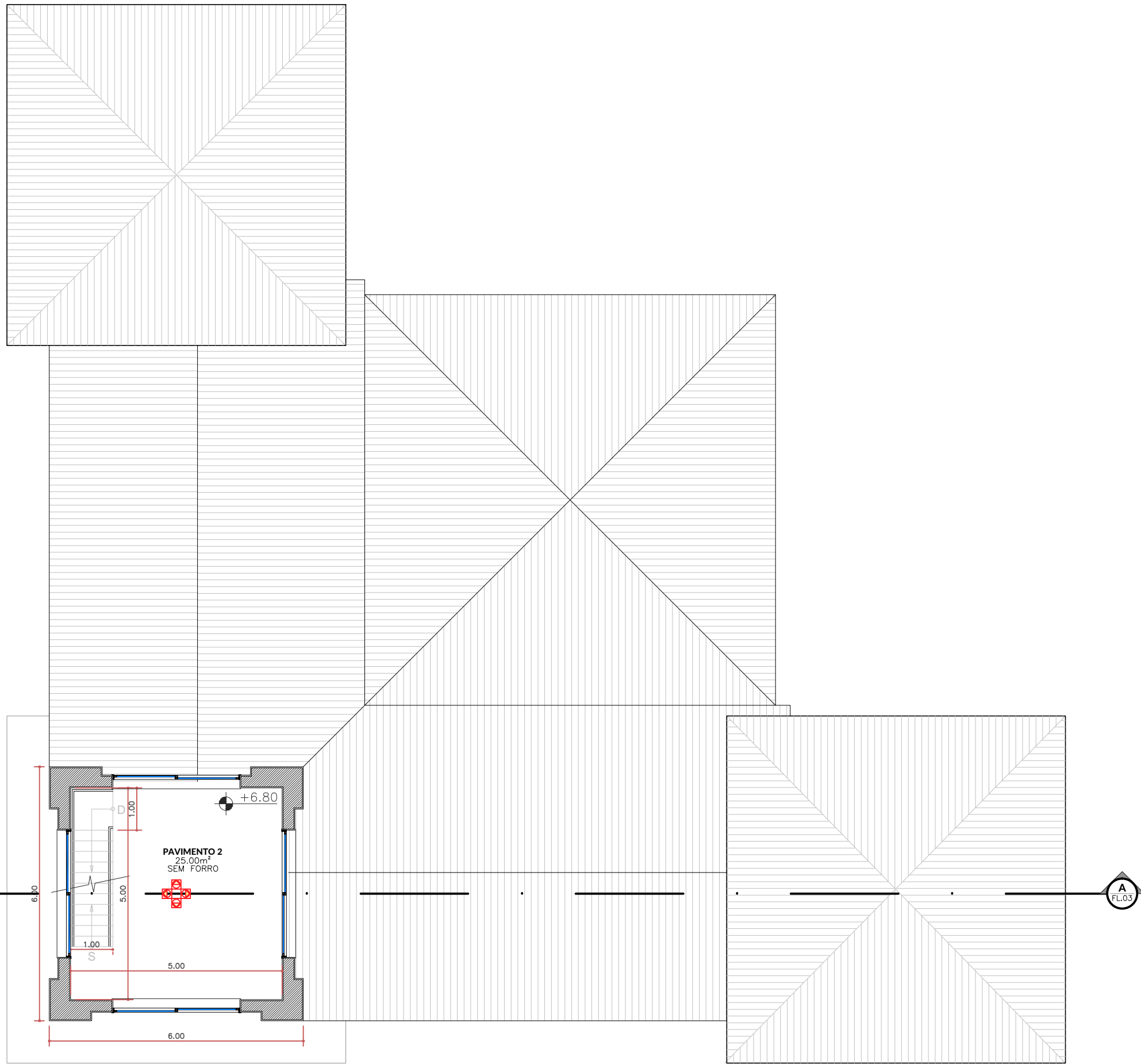

PLANTA 2º PAVIMENTO
ESC. 1:100

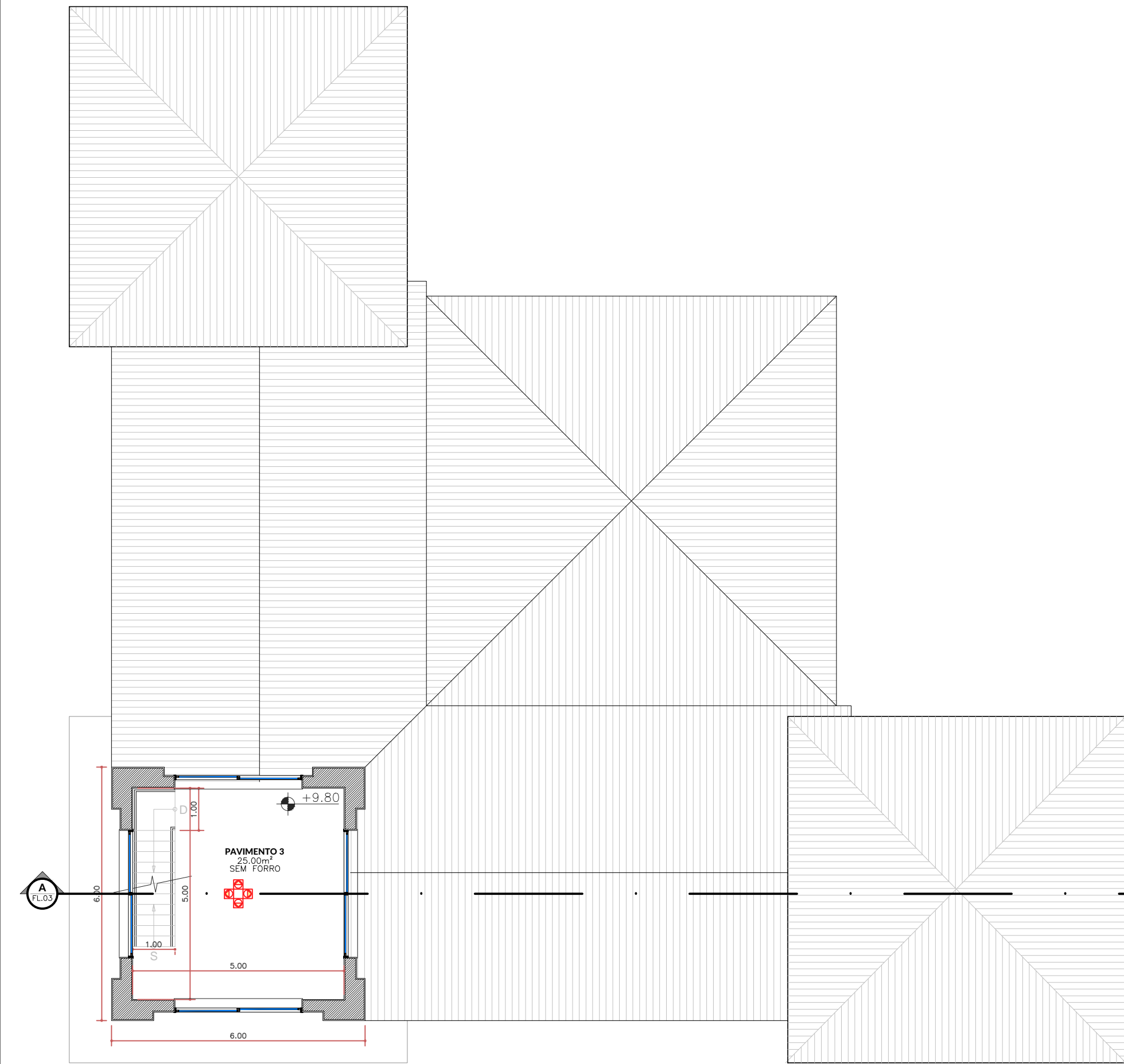

PLANTA 3º PAVIMENTO
ESC. 1:100

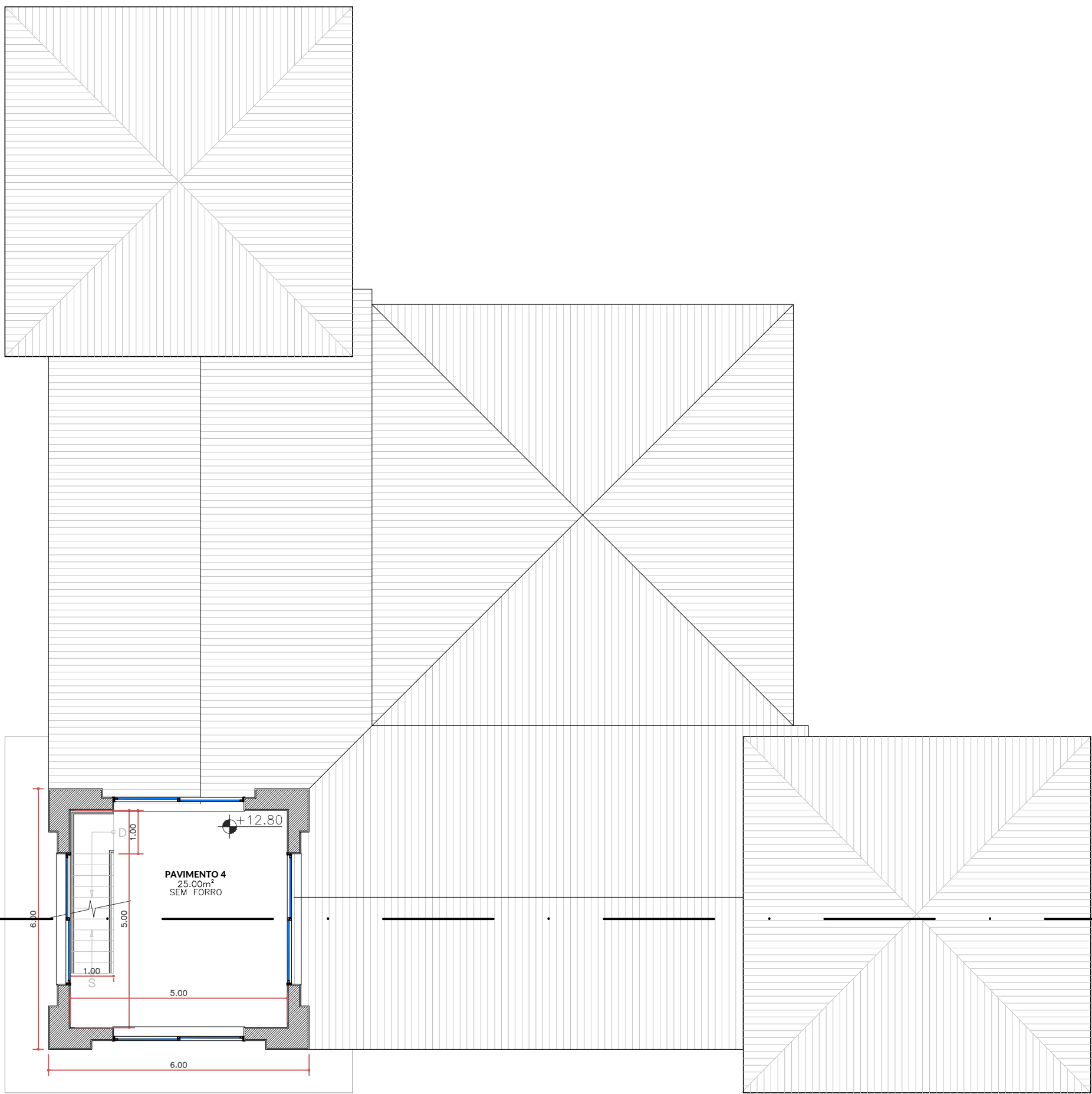

PLANTA 4º PAVIMENTO
ESC. 1:100

	Luminaria LED Retangular Quant:8unids
	Luminaria LED Tubular Quant:48unids

APROVADO
P.M.E.T.R.P.

<p>Prefeitura do Município da Estância Turística de Ribeirão Pires Rua Miguel Prisco, 288 - Centro - Ribeirão Pires - SP - Tel.:(11) 4828-9800 Secretaria de Obras SERGIO POLONI DOS REIS</p>				
PROJETO/ OBRA INSTALAÇÕES ELÉTRICAS - REVISÃO DE COBERTURA - PINTURA				
TÍTULO LUMINARIAS - TORRE DO RELOGIO - CEH				
LOCAL RUA MIGUEL PRISCO, Nº 286 - CENTRO - RIBEIRÃO PIRES - SP, CEP: 09400-110				
RESPONSÁVEL TÉCNICO SERGIO POLONI DOS REIS CREA 0601242157	ART 000000000000000000	ESCALA 1/100 INDICADA	DATA 04/2024	FOLHA UNICA

CONVENÇÕES

ESCOLA

RUA DIAMANT OLIVEIRA

PONTE DE MADEIRA

RUA CONDE DE SARZEDAS

JARDIM 1

Grupo Escoteiro

CASARÃO

QUIOSQUE

GRUTA

RUA ACESSO

ESTACIONAMENTO

TRILHA 1

TRILHA 2

TRILHA 3

TRILHA 4

TRILHA 5

TRILHA 6

TRILHA 7

APROVADO
P.M.E.T.R.P.

N



Prefeitura do Município da Estância Turística de
Ribeirão Pires
Rua Miguel Pirisco, 288 - Centro - Ribeirão Pires - SP - Tel. (11) 4828-9800
Secretaria de Obras
SERGIO POLONI DOS REIS

PROJETO/ OBRA
INSTALAÇÕES ELÉTRICAS - REVISÃO DE COBERTURA - PINTURA

TÍTULO
LUMINARIAS - PQ. LUIS CARLOS GRECCO

LOCAL
RUA MAJOR CARDIM, Nº 3100 - ESTÂNCIA NOBLESE - RIBEIRÃO PIRES - SP, CEP: 09424-250

RESPONSÁVEL TÉCNICO
SERGIO POLONI DOS REIS
CREA: 0601242157

ART
0000000000000000

ESCALA
S/ESC
1/100

DATA
04/2024

FOLHA
UNICA