

ILUMINAÇÃO EXTERNA
POSTES DE 1 A 9
ESC.: 1:200

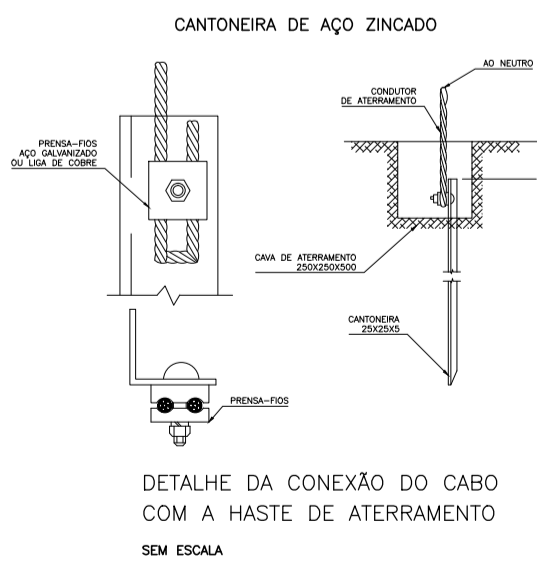

DETALHE DA CONEXÃO DO CABO
COM A HASTE DE ATERRAMENTO
SEM ESCALA

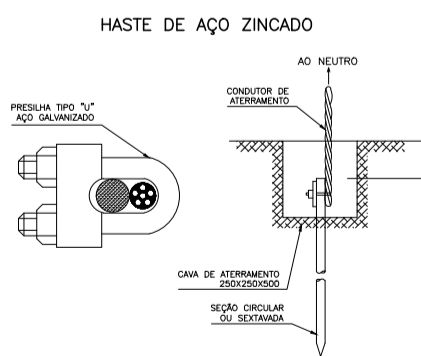

DETALHE DA CONEXÃO DO CABO
COM A HASTE DE ATERRAMENTO
SEM ESCALA

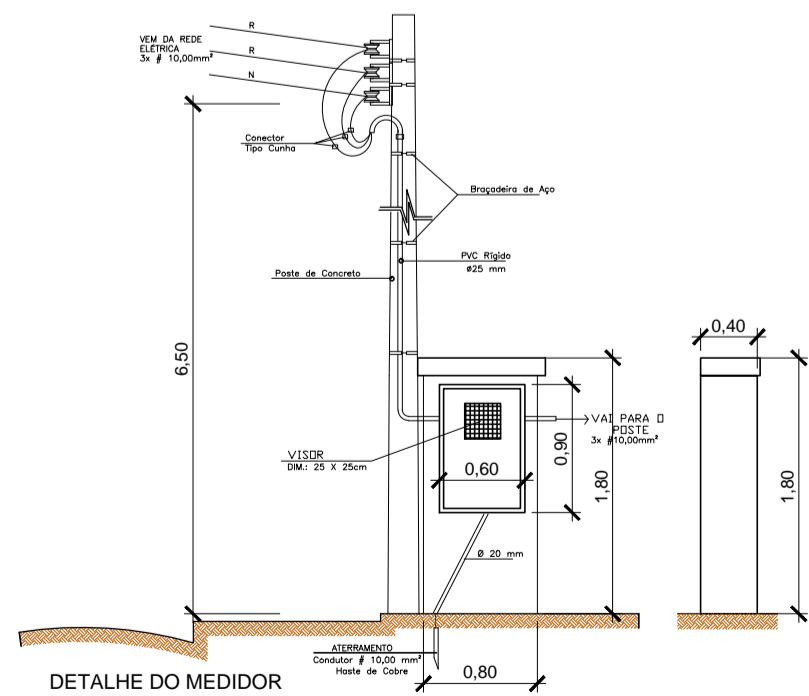

DETALHE DO MEDIDOR
ESC.: 1:50

- ⊕ POSTE DE ILUMINAÇÃO H=7,00m - 30 UNID
- ▬ QUADRO DE DISTRIBUIÇÃO - 4 UNID
- T1 CAIXA DE PASSAGEM COM ATERRAMENTO - 30 UNID
- T1 CAIXA DE PASSAGEM SEM ATERRAMENTO - 4 UNID

LEGENDA

- POSTE DE ILUMINAÇÃO H = 7,00m
- ▬ QFL - QUADRO DE FORÇA E ILUMINAÇÃO. DIM: 1,00 x 0,50 x 1,80m
- ELETRODUTO CORRUGADO DE POLIETILENO DE ALTA DENSIDADE, INSTALADO EMBUTIDO NO PISO - DIÂMETRO DE 1-1/4", SALVO INDICADO.
- ▨ CAIXA DE PASSAGEM EM CHAPA DE AÇO, COM TAMPA, INSTALADA APARENTE NA PAREDE OU NO TETO, MEDIDAS 100x100x80mm, QUANDO NÃO INDICADO.
- ↗ INDICAÇÃO DE DESCIDA.
- ↖ INDICAÇÃO DE SUBIDA.
- ⊕ FIAÇÃO: FASE, NEUTRO, RETORNO E TERRA RESPECTIVAMENTE - BITOLA MÍNIMA 2,5mm², SALVO INDICADO. FASE - PRETO, VERMELHO OU BRANCO. RETORNO - AMARELO. NEUTRO - AZUL CLARO. TERRA - VERDE.
- T1 CAIXA DE PASSAGEM EM ALVENARIA COM HASTE PARA ATERRAMENTO #5/8" x 3,0m TIPO COPPERWELD - MEDIDAS 40x40x45cm.
- T1 CAIXA DE PASSAGEM EM ALVENARIA COM TAMPA DE CONCRETO - MEDIDAS 40x40x45cm.

1. ACESSO
2. PORTAL DE ENTRADA
3. BILHETERIAS
4. JARDIM ZEN
5. PAVILHÃO DE EXPOSIÇÕES



Prefeitura do Município da Estância Turística de
Ribeirão Pires
Av. Felipe Sabag nº200 - Centro - Ribeirão Pires - SP - Tel.: (11) 4828-9125
Secretaria de Obras
TAKAHARU YAMAUCHI - SECRETÁRIO

PROJETO OBRA
CONSTRUÇÃO DE PARQUE ORIENTAL

TÍTULO
ELÉTRICA EXTERNA - IMPLANTAÇÃO GERAL

LOCAL
PARQUE MILTON MARINHO DE MORAIS

RESP. TÉCNICO ENGR. JOSÉ EDUARDO FERRAZ DO AMARAL CREA 0600 551345 - SP	RHT 28027230180100100	DATA JUL_2017	ESCALA 1:350	FOLHA 9/16
---	--------------------------	------------------	-----------------	---------------