







Rua de Circulação Interna da EMARP

ACESSO EMARP

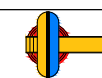
ACESSO EMARP

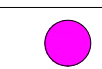
R.DIAMANTINO DE OLIVEIRA

APROVADO
P.M.E.T.R.P.

	Objeto I: Escorregador/Estátua com tema de Instrumento Musical Quant: 02unid
	Objeto II: Banco Formato de Instrumento Musical composto por 2 Módulos de 2,00m Quant: 04unid
	Luminária com corpo em tubo de alumínio tipo balizador para uso externo Quant: 06unid
	Luminária LED de embutir para caixa de luz 4 x 2cm, para uso externo, tipo balizador de 3 W Quant: 18unid
	Luminária tubular de fixação em poste para 2 luminária tipo péda Quant: 03unid
	Lixeira Dupla Quant: 02unid

<div><div></div><div><div>Prefeitura do Município da Estância Turística de</div><div>Ribeirão Pires</div><div>Rua Miguel Prisco, 288 -Centro - Ribeirão Pires - SP - Tel.:(11) 4828-9125</div><div>Secretaria de Obras</div><div>Secretaria de Turismo</div><div>SERGIO POLONI DOS REIS</div><div>HELENICE APARECIDA ARRUDA DA SILVA</div></div></div>				
PROJETO/ OBRA				
MONUMENTOS INTERATIVOS TURÍSTICOS				
TÍTULO				
IMPLANTAÇÃO				
LOCAL				
Parque Prof. Luis Carlos Grecco / R. Diamantino de Oliveira, 220 - Pastoral, Ribeirão Pires - SP				
RESPONSÁVEL TÉCNICO	ART	ESCALA	DATA	FOLHA
SERGIO POLONI DOS REIS	28027230231769168	ESC 1:100	11/2023	01/05
CREA:0601242157				

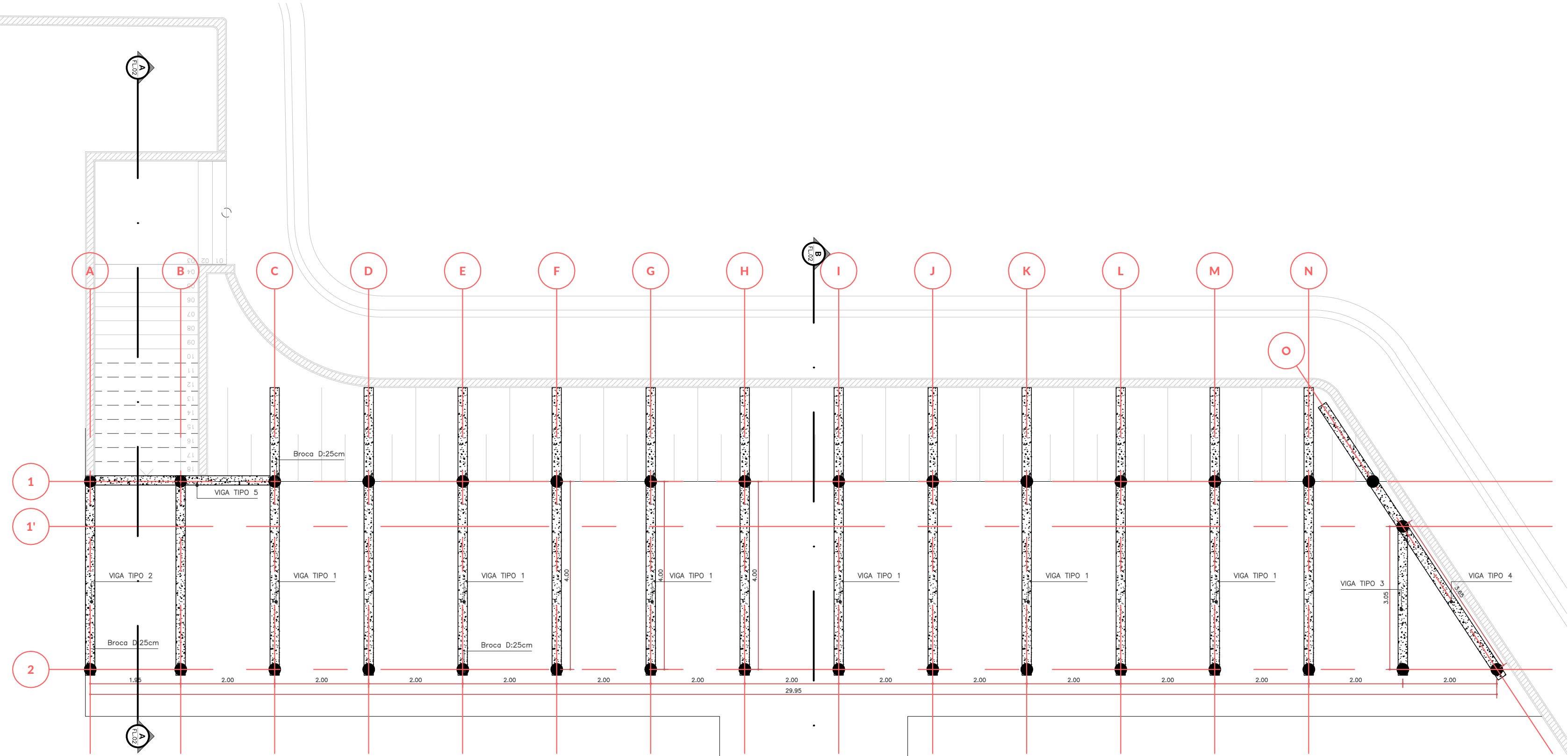

VIGAS E BRACAS
ESC. 1:75

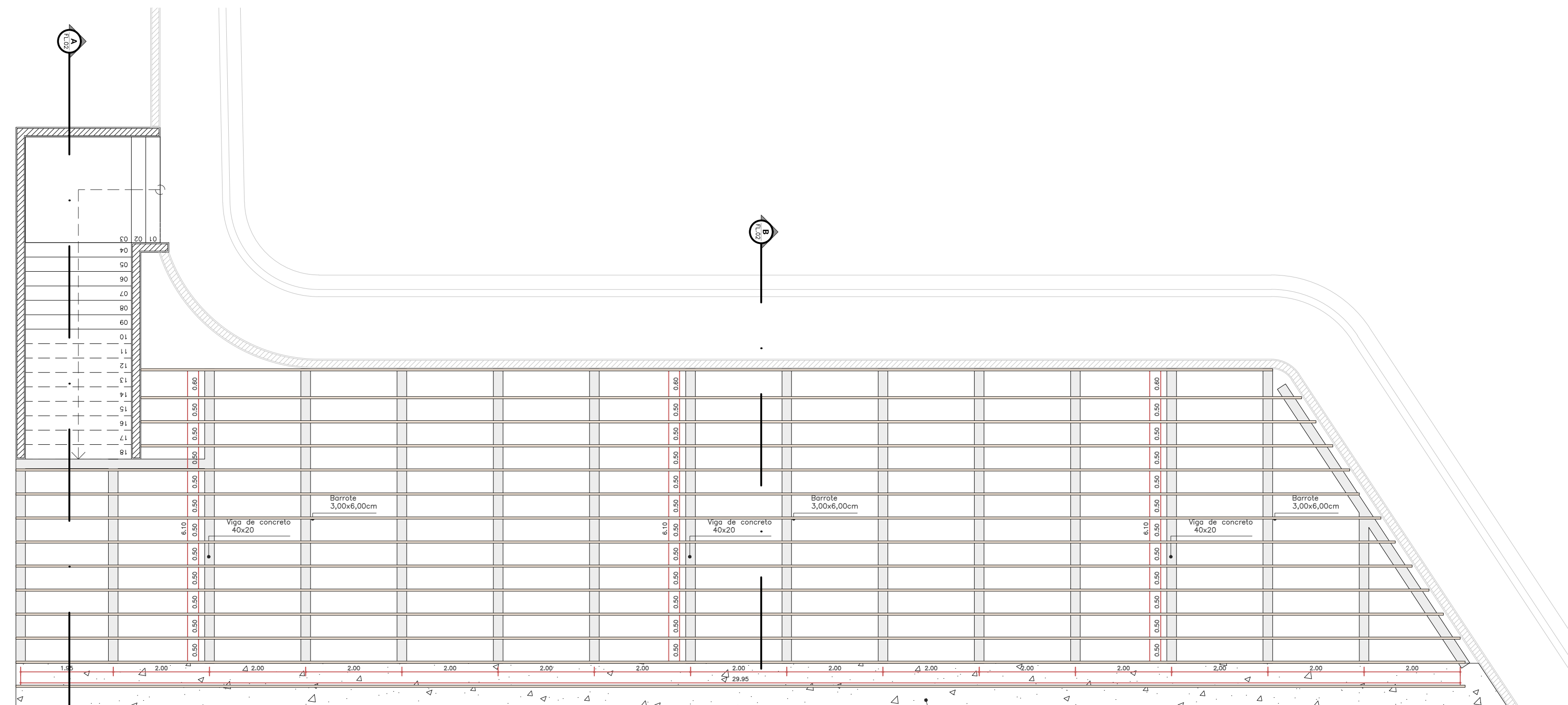

BARROTES E AREA DE CONCRETAGEM
ESC. 1:75

Área de Concretagem:50,30m²
esp:8,00cm
Volume:4,02m³
Sobre lastro de brita esp:10cm

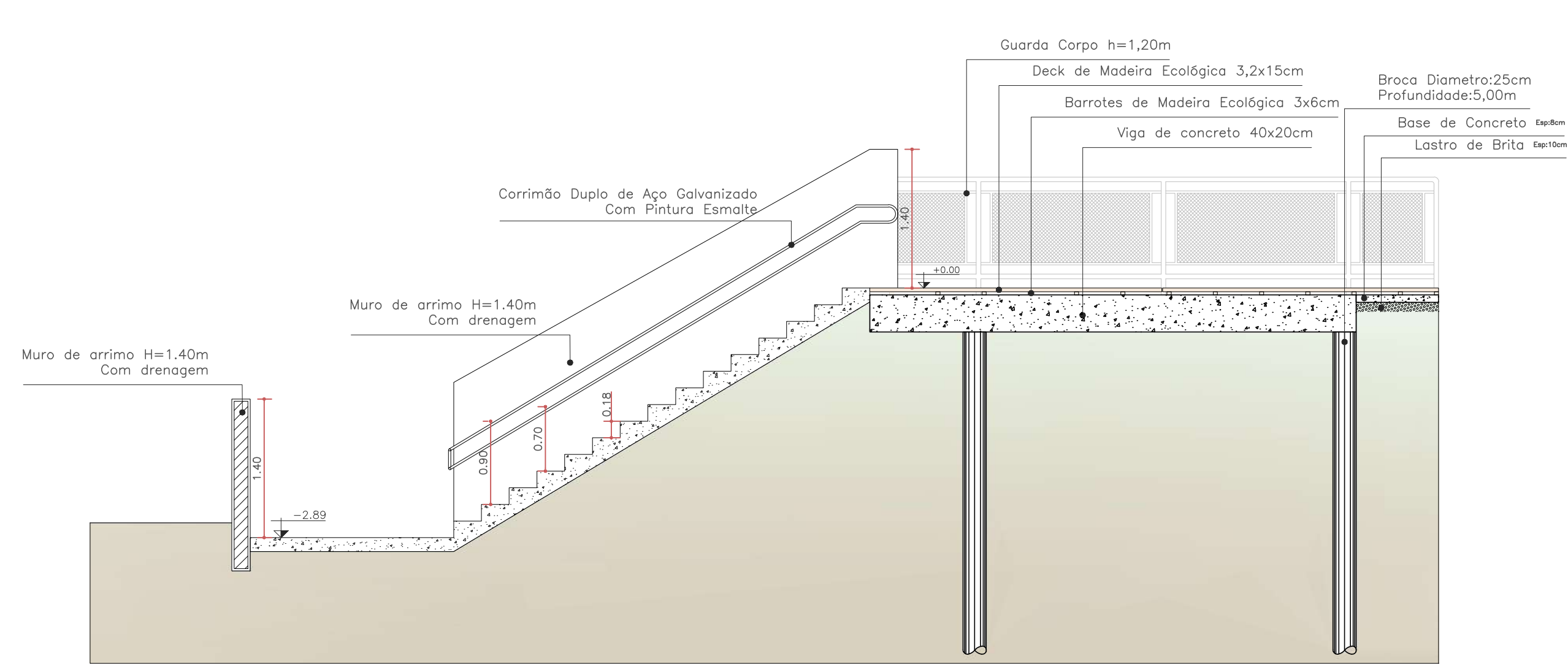

CORTE AA
ESC. 1:100

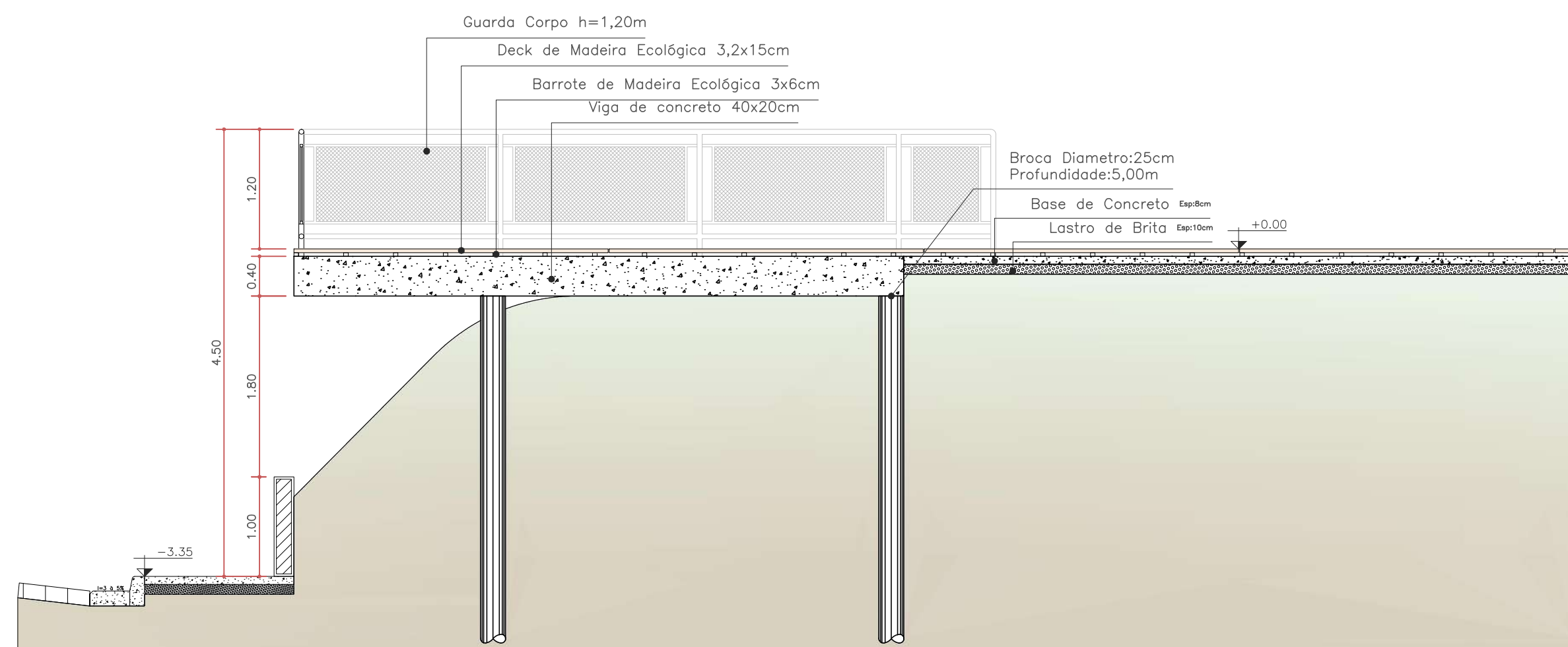

CORTE BB
ESC. 1:100

ISOMETRIA
S/ESC

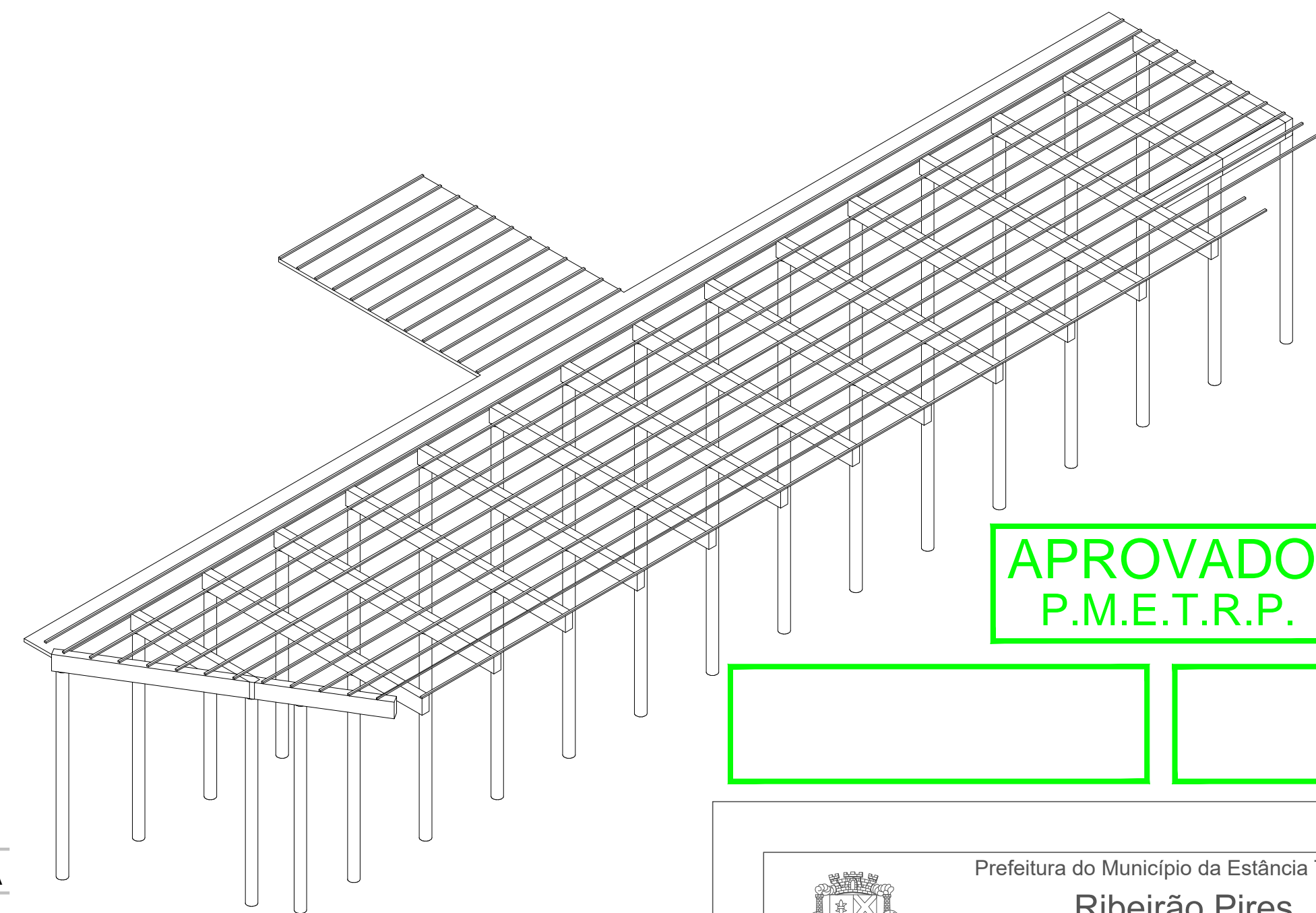

APROVADO
P.M.E.T.R.P.



Prefeitura do Município da Estância Turística de

Ribeirão Pires

Rua Miguel Prisco, 288 -Centro - Ribeirão Pires - SP - Tel.:(11) 4828-9125

Secretaria de Obras

Secretaria de Turismo

SERGIO POLONI DOS REIS

HELENICE APARECIDA ARRUDA DA SILVA

PROJETO: OBRA

MONUMENTOS INTERATIVOS TURÍSTICOS

TÍTULO
CORTES E DETALHES DE ESTRUTURA

LOCAL

Parque Prof. Luis Carlos Grecco / R. Diamantino de Oliveira, 220 - Pastoral, Ribeirão Pires - SP

RESPONSÁVEL TÉCNICO
SERGIO POLONI DOS REIS

ART
28027230231769168

ESCALA
INDICADAS

DATA
11/2023

FOLHA
02/05

V TIPO 1

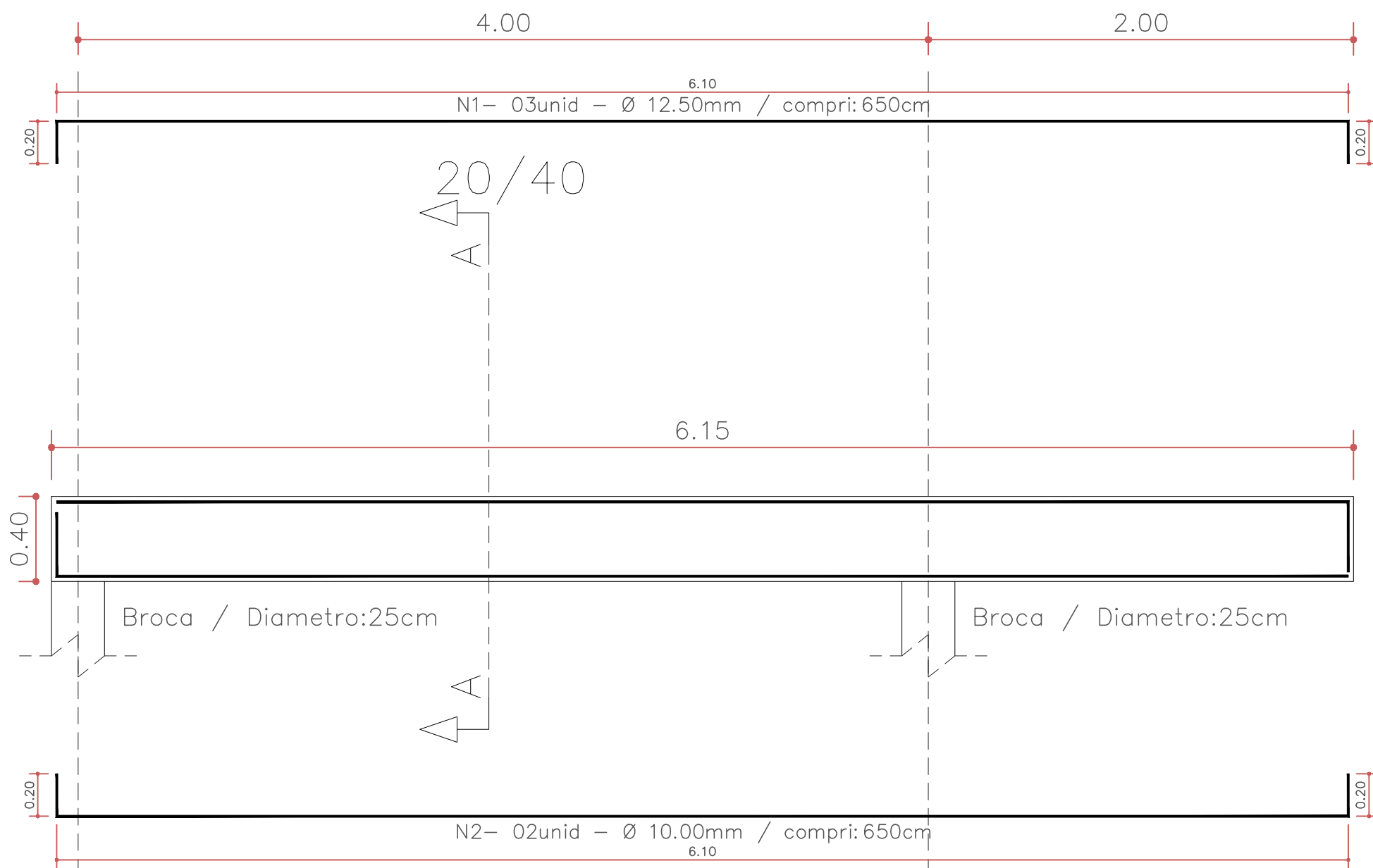

Corte A

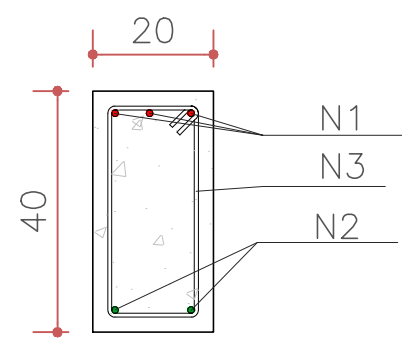

N3- 42unid - Ø 4.20mm / compri:110cm / C/15

V TIPO 3

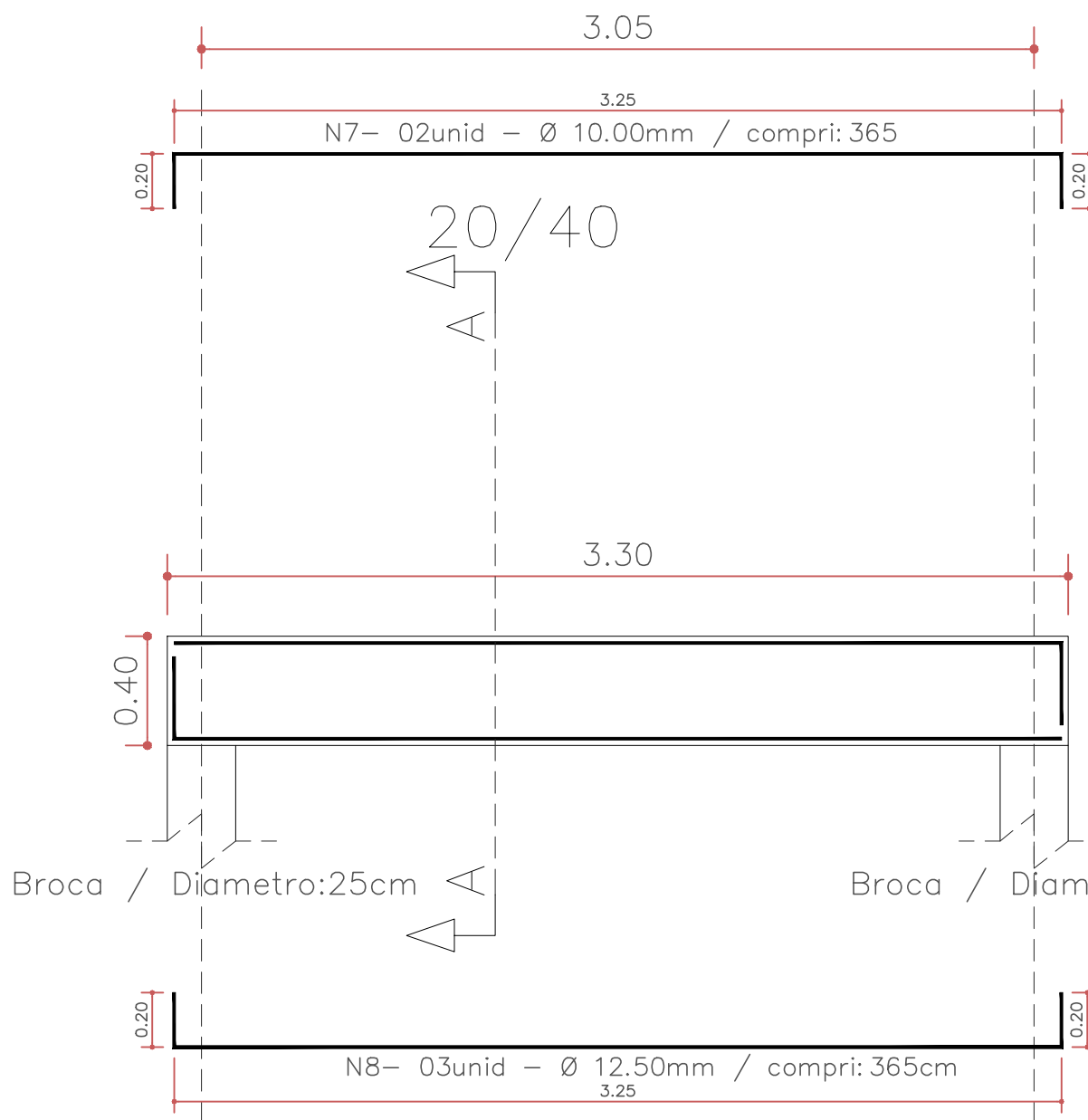

Corte A

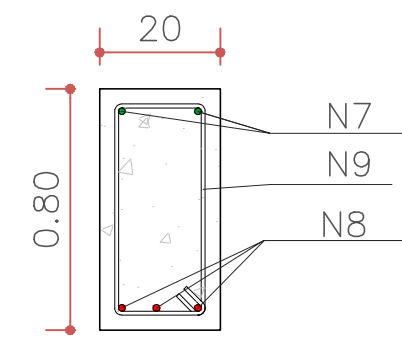

N9- 23unid - Ø 4.20mm / compri:110cm / C/15

V TIPO 2

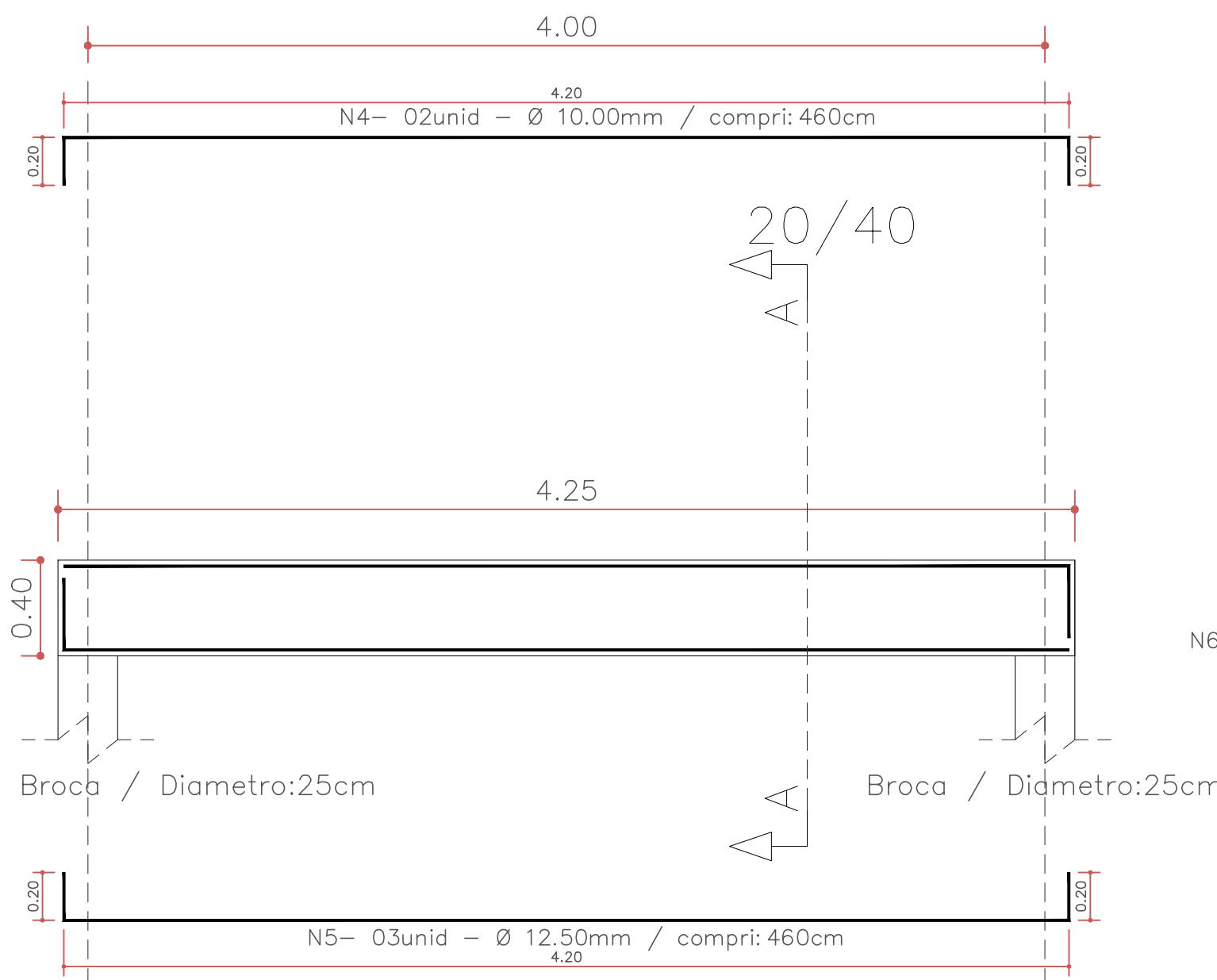

Corte A

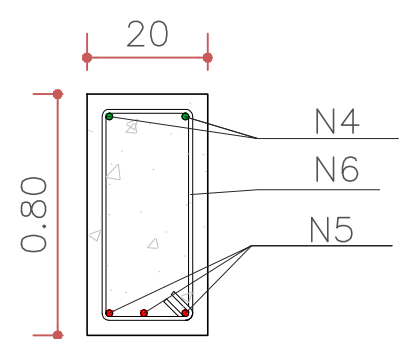

N6- 29unid - Ø 4.20mm / compri:110cm / C/15

V TIPO 4

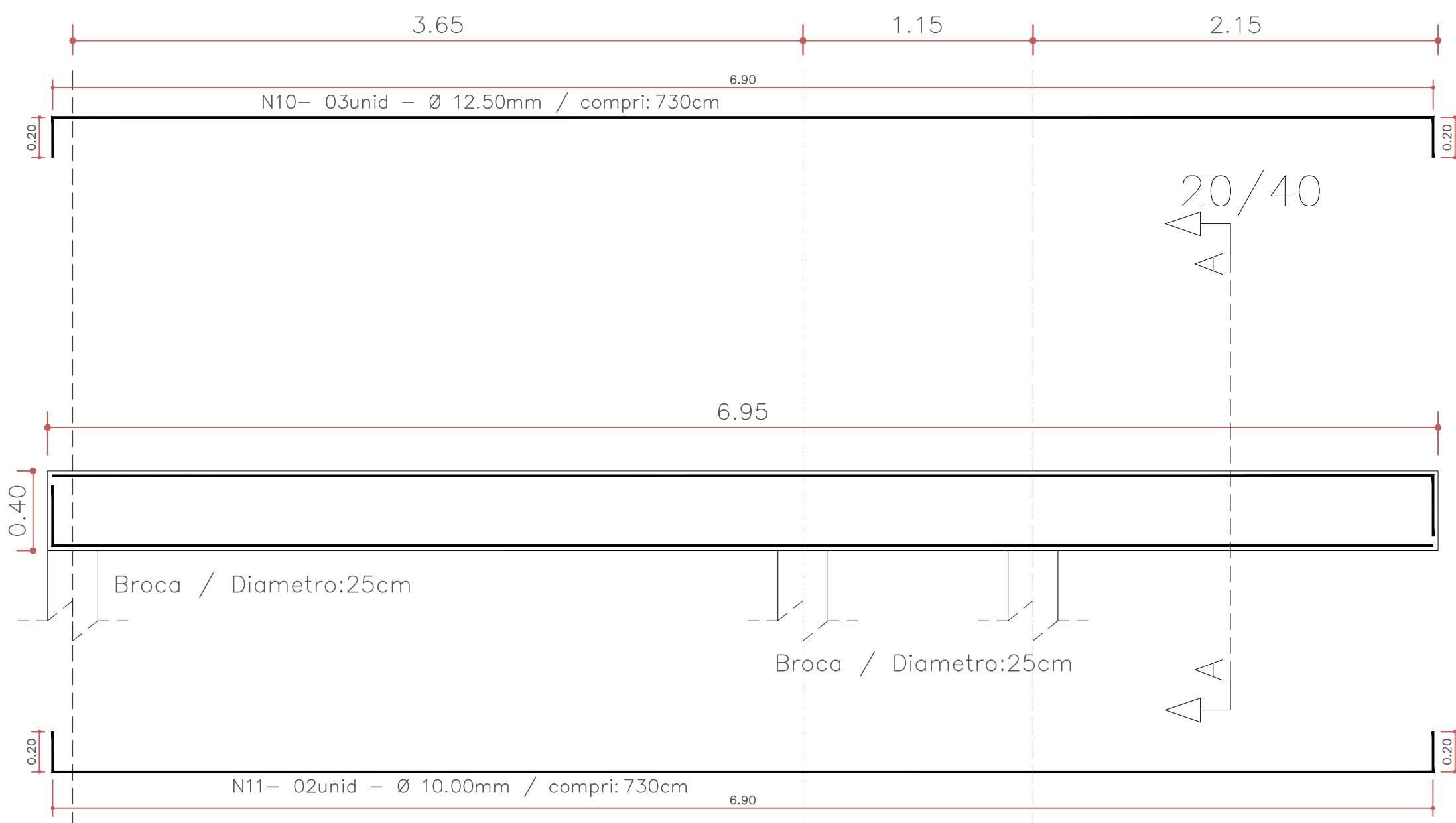

Corte A

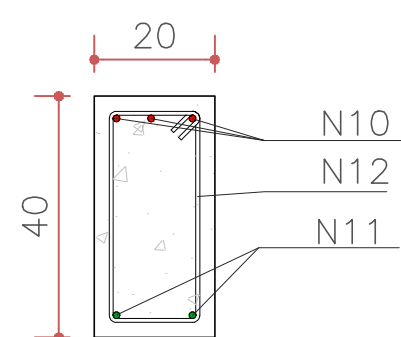

N12- 47unid - Ø 4.20mm / compri:110cm / C/15

V TIPO 5

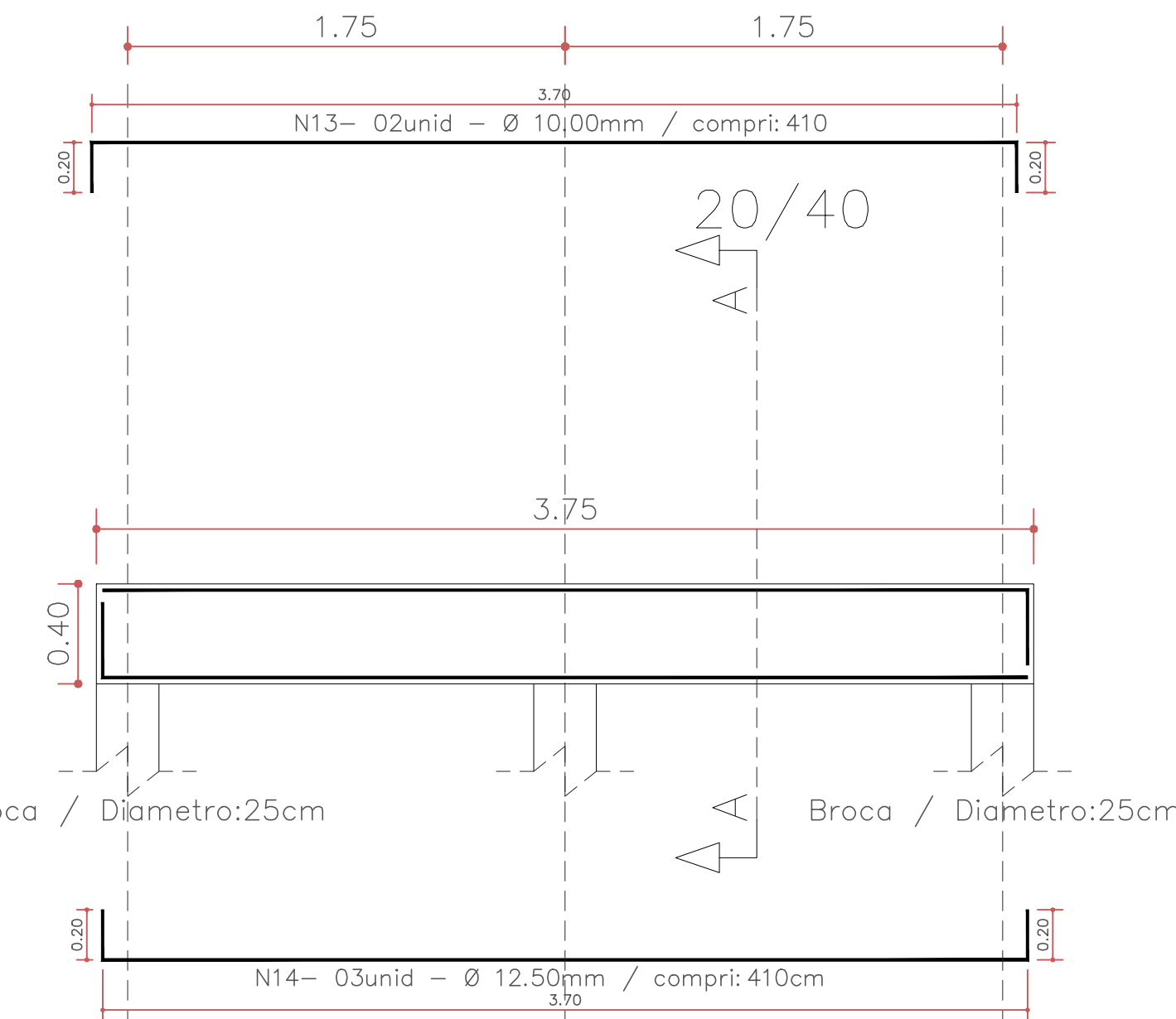

Corte A

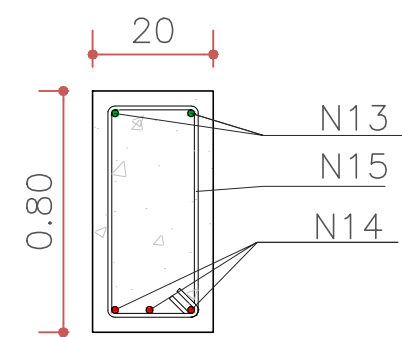

N15- 26unid - Ø 4.20mm / compri:110cm / C/15

CALCULO DE ARMADURA					
Vergalhão	Quantidade	Quantidade de Vigas	Diâmetro	Comprimento	Comprimento Total
VIGA TIPO 1					
N1	3,00	12,00	Ø12,50mm	6,50	234,00
N2	2,00		Ø10,00mm	6,50	156,00
N3	42,00		Ø4,20mm	1,10	554,40
VIGA TIPO 2					
N4	2,00	2,00	Ø10,00mm	4,60	18,40
N5	3,00		Ø12,50mm	4,60	27,60
N6	28,00		Ø4,20mm	1,10	63,80
VIGA TIPO 3					
N7	2,00	1,00	Ø10,00mm	3,65	7,30
N8	3,00		Ø12,50mm	3,65	10,95
N9	23,00		Ø4,20mm	1,10	25,30
VIGA TIPO 4					
N10	3,00	1,00	Ø12,50mm	7,30	21,90
N11	2,00		Ø10,00mm	7,30	14,60
N12	47,00		Ø4,20mm	1,10	51,70
VIGA TIPO 5					
N13	2,00	1,00	Ø10,00mm	4,10	8,20
N14	3,00		Ø12,50mm	4,10	12,30
N15	26,00		Ø4,20mm	1,10	28,60

Bitola	Comprimento Total	Peso/m	Kg	Kg+10%
Ø12,50mm	306,75	0,963	296,40	326,04
Ø10,00mm	204,50	0,617	126,18	138,79
Ø4,20mm	723,80	0,109	78,89	86,78

CALCULO DE CONCRETO					
Tipo	Quantidade	Comprimento	Altura	Espessura	Total
Viga Tipo 1	12,00	6,15	0,40	0,20	5,90
Viga Tipo 2	2,00	4,25	0,40	0,20	0,68
Viga Tipo 3	1,00	3,30	0,40	0,20	0,26
Viga Tipo 4	1,00	6,95	0,40	0,20	0,56
Viga Tipo 5	1,00	3,75	0,40	0,20	0,30
VOLUME TOTAL DE CONCRETO					7,70

CALCULO DE FORMA					
Tipo	Quantidade	Comprimento	Largura	Lados	Total
Tipo 1 - Lateral	12,00	6,15	0,45	2,00	66,42
Tipo 1 - Fundo	12,00	6,15	0,25	1,00	18,45
Tipo 1 - Frontal	12,00	0,40	0,25	2,00	2,40
Tipo 2 - Lateral	2,00	4,25	0,45	2,00	7,65
Tipo 2 - Fundo	2,00	4,25	0,25	1,00	2,13
Tipo 2 - Frontal	2,00	0,40	0,25	2,00	0,40
Tipo 3 - Lateral	1,00	3,30	0,45	2,00	2,97
Tipo 3 - Fundo	1,00	3,30	0,25	1,00	0,83
Tipo 3 - Frontal	1,00	0,40	0,25	2,00	0,20
Tipo 4 - Lateral	1,00	6,95	0,45	2,00	6,26
Tipo 4 - Fundo	1,00	6,95	0,25	1,00	1,74
Tipo 4 - Frontal	1,00	0,40	0,25	2,00	0,20
Tipo 5 - Lateral	1,00	3,75	0,45	2,00	3,38
Tipo 5 - Fundo	1,00	3,75	0,25	1,00	0,94
Tipo 5 - Frontal	1,00	0,40	0,25	2,00	0,20
ÁREA TOTAL DE FORMA					114,17

APROVADO
P.M.E.T.R.P.



Prefeitura do Município da Estância Turística de

Ribeirão Pires

Rua Miguel Prisco, 288 - Centro - Ribeirão Pires - SP - Tel. (11) 4828-9125

Secretaria de Obras

Secretaria de Turismo

SERGIO POLONI DOS REIS HELENICE APARECIDA ARRUDA DA SILVA

PROJETO/ OBRA

MONUMENTOS INTERATIVOS TURÍSTICOS

TÍTULO
ARMADURA DAS VIGAS DE SUSTENTAÇÃO PARA O DECK DE MADEIRA

LOCAL

Parque Prof. Luis Carlos Grecco / R. Diamantino de Oliveira, 220 - Pastoral, Ribeirão Pires - SP

RESPONSÁVEL TÉCNICO
SERGIO POLONI DOS REIS
CREA:0601242157

ART
28027230231769168

ESCALA
INDICADAS

DATA
11/2023

FOLHA
03/05

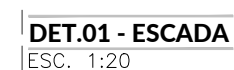
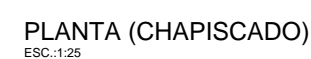
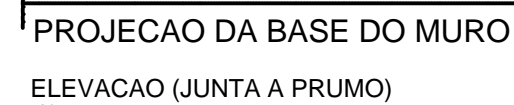
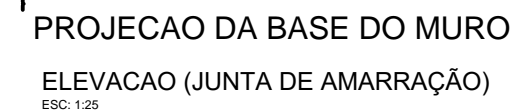
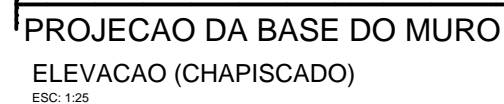

APROVADO
P.M.E.T.R.P.

<div>  <div> <p>Prefeitura do Município da Estância Turística de</p> <h1>Ribeirão Pires</h1> <p>Rua Miguel Prisco, 288 -Centro - Ribeirão Pires - SP - Tel.:(11) 4828-9125</p> </div> </div> <div> <div>Secretaria de Obras</div> <div>Secretaria de Turismo</div> </div> <div> <div>SERGIO POLONI DOS REIS</div> <div>HELENICE APARECIDA ARRUDA DA SILVA</div> </div>				
<div> <div>PROJETO/ OBRA</div> <div>MONUMENTOS INTERATIVOS TURÍSTICOS</div> </div>				
<div> <div>TITULO</div> <div>DETALHAMENTOS</div> </div>				
<div> <div>LOCAL</div> <div>Parque Prof. Luis Carlos Grecco / R. Diamantino de Oliveira, 220 - Pastoril, Ribeirão Pires - SP</div> </div>				
<div>RESPONSÁVEL TÉCNICO</div> <div>SERGIO POLONI DOS REIS</div> <div>CREA:0601242157</div>	<div>ART:</div> <div>28027230231769168</div>	<div>ESCALA</div> <div>ESC 1:100</div>	<div>DATA</div> <div>11/2023</div>	<div>FOLHA</div> <div>04/05</div>

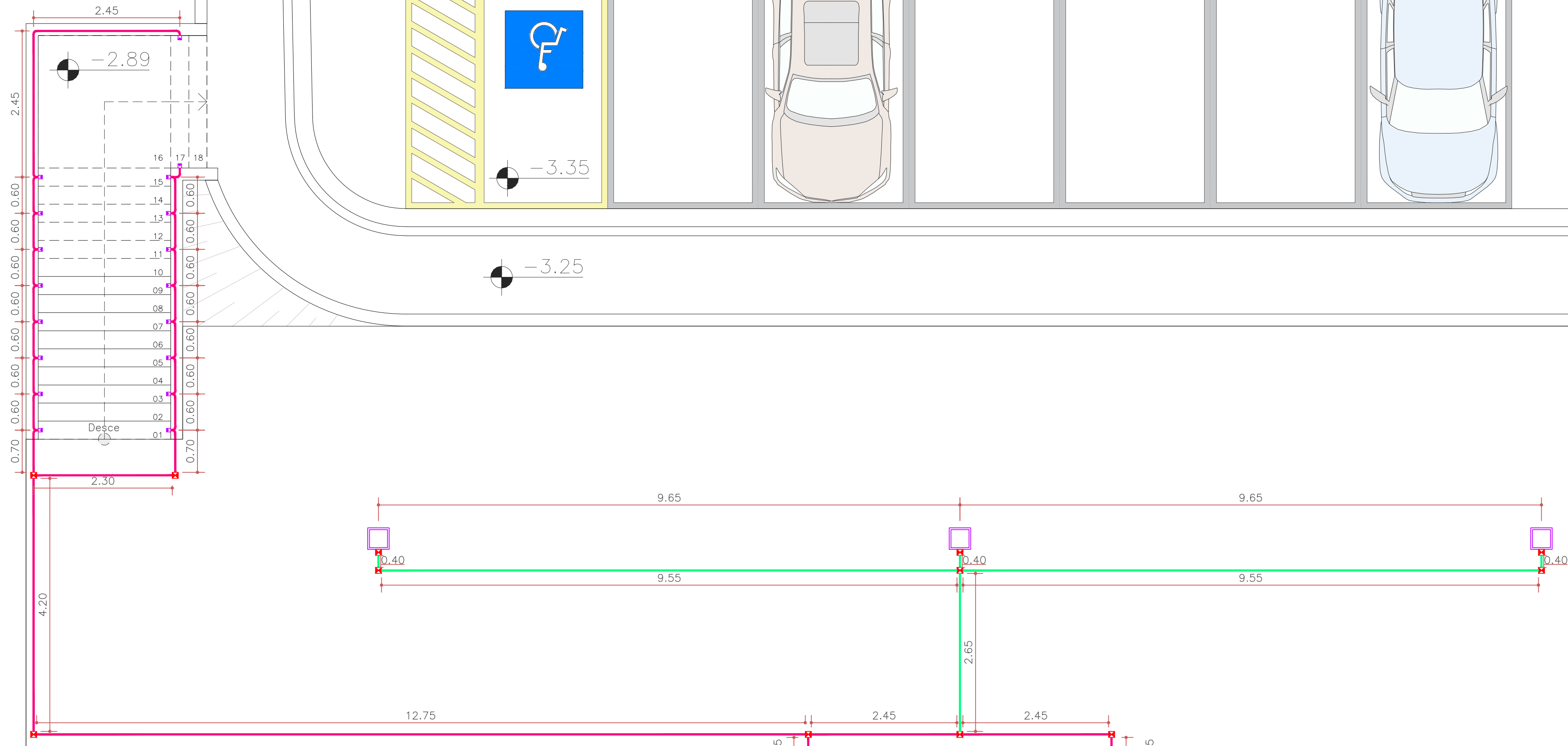

LEGENDA

	SAIDA DO QUADRO DE DISTRIBUIÇÃO	10,00m
	LIGAÇÃO PARA LUMINÁRIAS BALIZADORAS	49,55m
	LIGAÇÃO PARA LUMINÁRIAS TIPO PÉTALA	22,95m
	LUMINÁRIAS BALIZADORAS COM CORPO EM ALUMÍNIO	06unid
	LUMINÁRIA TIPO PÉTALA COM 2 PÉTALAS	03unid
	LUMINÁRIA LED DE EMBUTIR PARA CAIXA 4X2cm TIPO BALIZADORA	18unid
	CAIXA DE PASSAGEM 100X100X80 mm	18unid
	QUADRO DE DISTRIBUIÇÃO	01unid

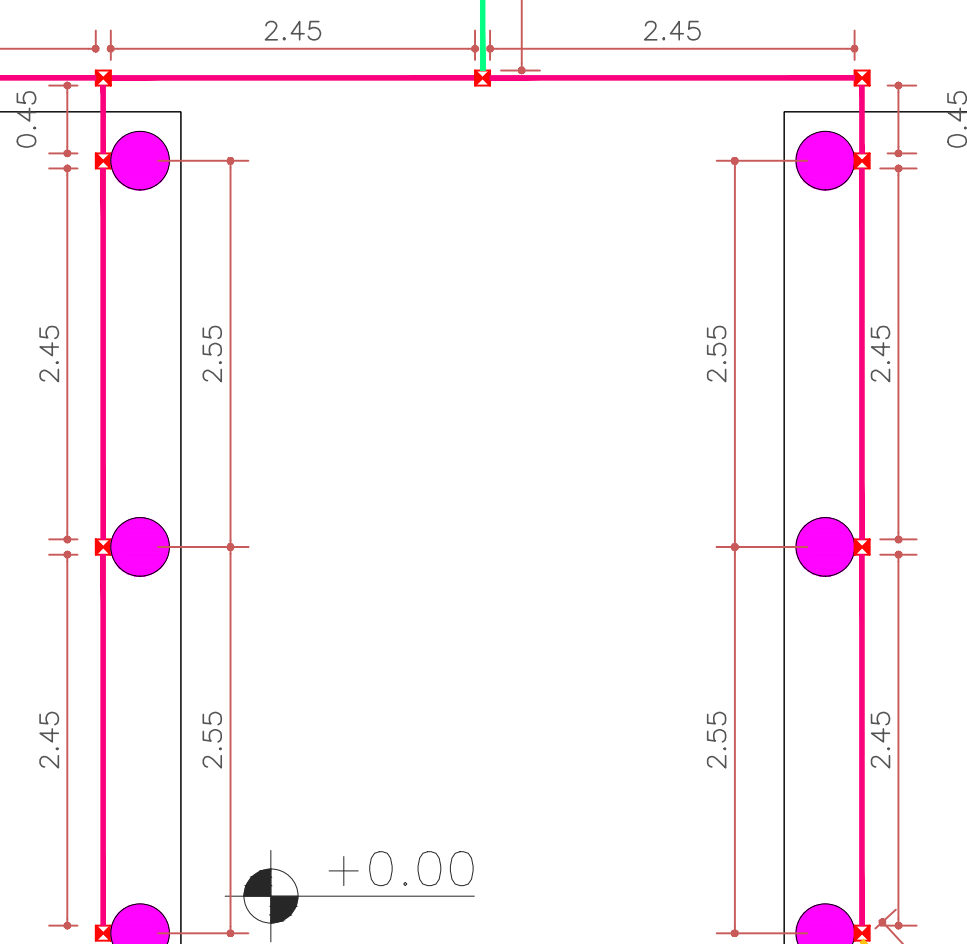

ACESSO EMARP

ACESSO PARQUE PROF.
LUIS CARLOS GRECCO

APROVADO
P.M.E.T.R.P.



Prefeitura do Município da Estância Turística de

Ribeirão Pires

Rua Miguel Prisco, 288 -Centro - Ribeirão Pires - SP - Tel.:(11) 4828-9125

Secretaria de Obras

Secretaria de Turismo

SERGIO POLONI DOS REIS HELENICE APARECIDA ARRUDA DA SILVA

PROJETO/ OBRA

MONUMENTOS INTERATIVOS TURÍSTICOS

TÍTULO

ELETRODUTO E ILUMINAÇÃO

LOCAL

Parque Prof. Luis Carlos Grecco / R. Diamantino de Oliveira, 220 - Pastoral, Ribeirão Pires - SP

RESPONSÁVEL TÉCNICO

SERGIO POLONI DOS REIS

ART

28027230231769168

ESCALA

ESC 1:50

DATA

11/2023

FOLHA

05/05

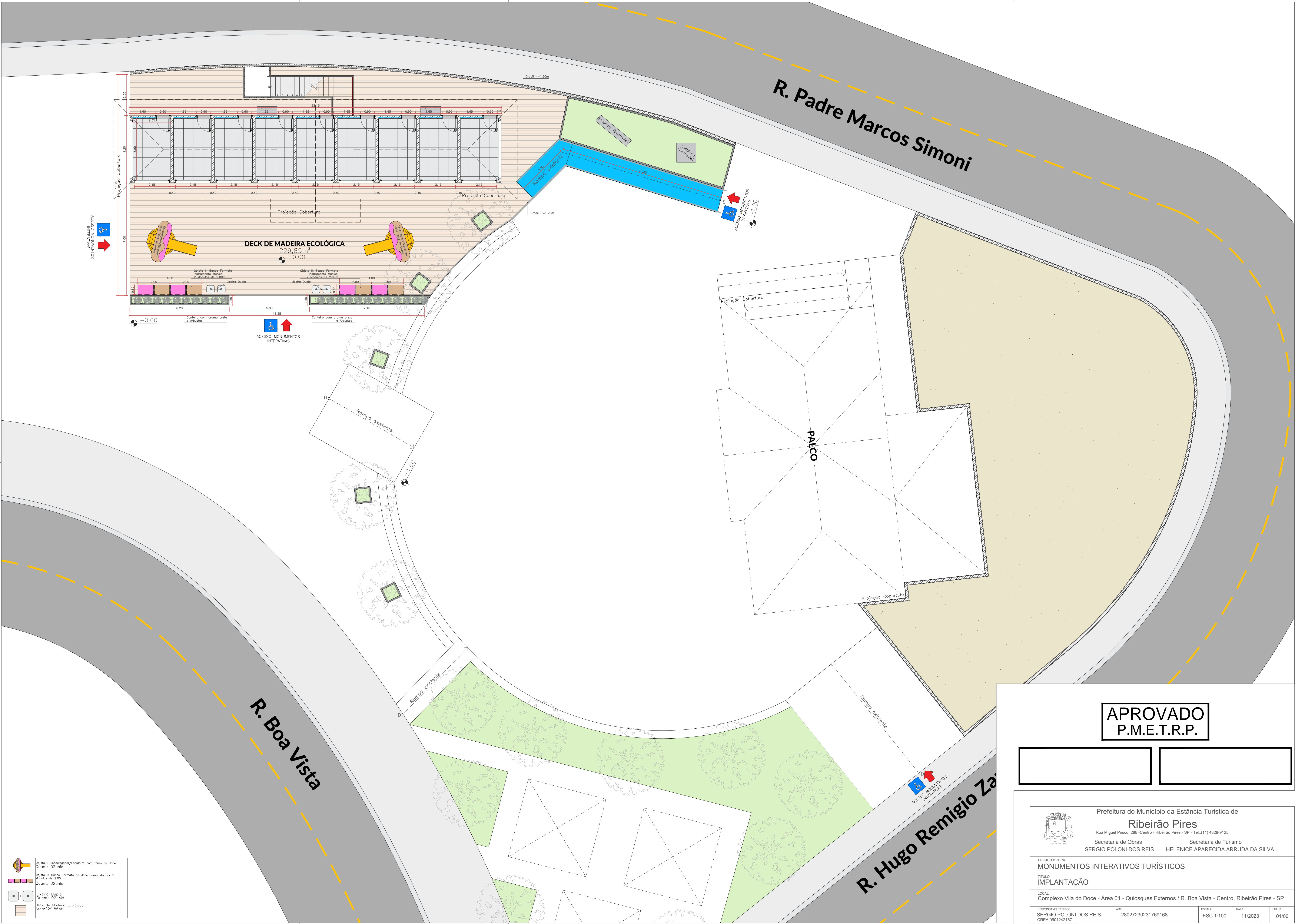

APROVADO
P.M.E.T.R.P.



Prefeitura do Município da Estância Turística de
Ribeirão Pires
Rua Miguel Prisco, 288 - Centro - Ribeirão Pires - SP - Tel. (11) 4828-9125
Secretaria de Obras Secretaria de Turismo
SERGIO POLONI DOS REIS HELENICE APARECIDA ARRUDA DA SILVA

PROJETO/ OBRA MONUMENTOS INTERATIVOS TURÍSTICOS				
TÍTULO IMPLANTAÇÃO				
LOCAL Complexo Vila do Doce - Área 01 - Quiosques Externos / R. Boa Vista - Centro, Ribeirão Pires - SP				
RESPONSÁVEL TÉCNICO SERGIO POLONI DOS REIS CREA:0601242157	ART 28027230231769168	ESCALA ESC 1:100	DATA 11/2023	FOLHA 01/06

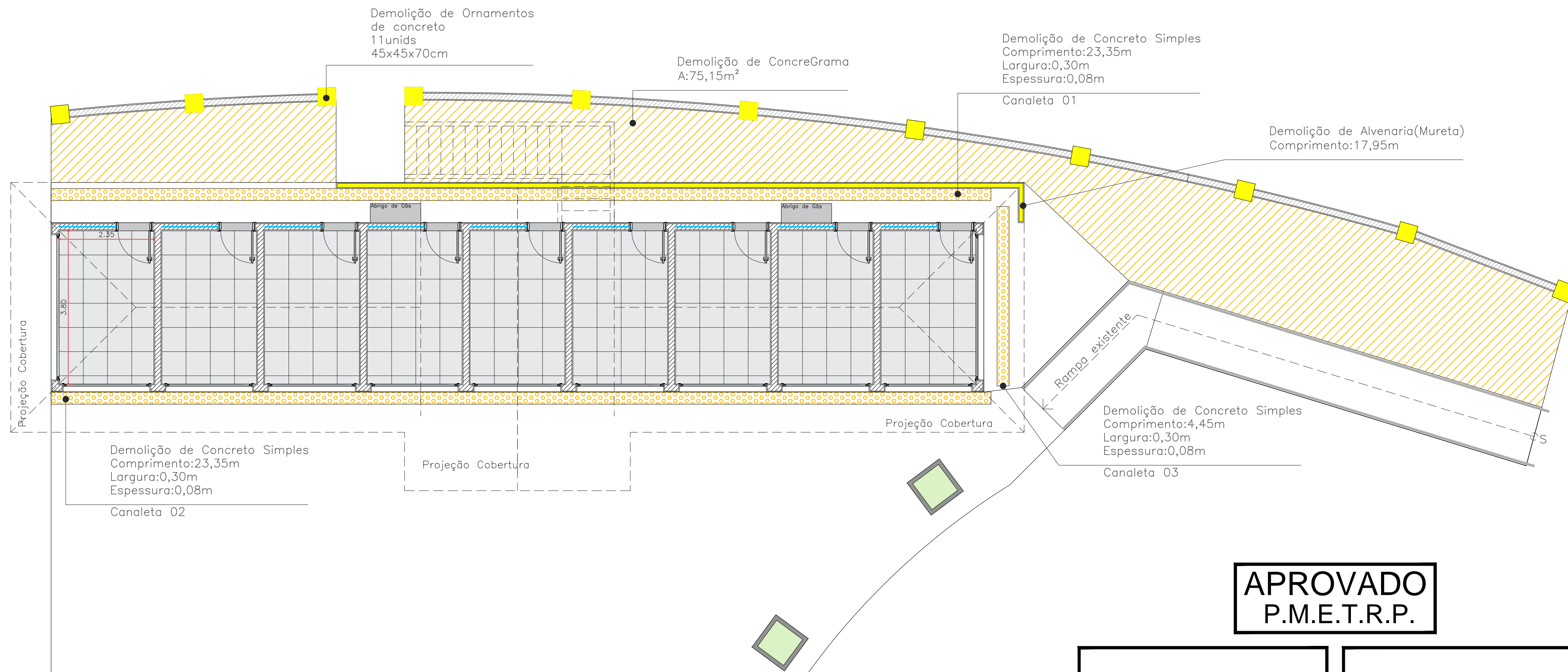

PLANTA DE DEMOLIÇÃO
ESC. 1:75

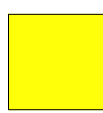
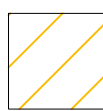
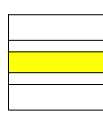
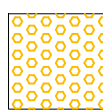
-  Demolição Ornamentos de Concreto
11unids 45x45x70cm
Volume:1,56m³
-  Demolição de Concregrama
Área:75,15m²
Volume:5,26m³
-  Demolição de Alvenaria(Mureta)
Comprimento demo:17,95m
Volume:0,54m³
-  Demolição de Concreto Simples
Comprimento:51,15m Largura:0,30m
Espessura:0,08m Volume:1,23m

APROVADO
P.M.E.T.R.P.

					Prefeitura do Município da Estância Turística de Ribeirão Pires Rua Miguel Prisco, 288 -Centro - Ribeirão Pires - SP - Tel.:(11) 4828-9125 Secretaria de Obras SERGIO POLONI DOS REIS Secretaria de Turismo HELENICE APARECIDA ARRUDA DA SILVA				
PROJETO/ OBRA MONUMENTOS INTERATIVOS TURÍSTICOS									
TITULO PLANTA DE DEMOLIÇÃO									
LOCAL Complexo Vila do Doce - Área 01 - Quiosques Externos / R. Boa Vista - Centro, Ribeirão Pires - SP									
RESPONSÁVEL TÉCNICO SERGIO POLONI DOS REIS CREA:0601242157			ART. 28027230231769168		ESCALA ESC 1:75		DATA 11/2023		FOLHA 02/06



<div>  <div> <p>Prefeitura do Município da Estância Turística de</p> <h1>Ribeirão Pires</h1> <p>Rua Miguel Prisco, 288 -Centro - Ribeirão Pires - SP - Tel.:(11) 4828-9125</p> </div> </div> <div> <div>Secretaria de Obras</div> <div>Secretaria de Turismo</div> </div> <div> <div>SERGIO POLONI DOS REIS</div> <div>HELENICE APARECIDA ARRUDA DA SILVA</div> </div>				
<div> <div>PROJETO/ OBRA</div> <div>MONUMENTOS INTERATIVOS TURÍSTICOS</div> </div>				
<div> <div>TITULO</div> <div>PLANTA DE CONSTRUÇÃO</div> </div>				
<div> <div>LOCAL</div> <div>Complexo Vila do Doce - Área 01 - Quiosques Externos / R. Boa Vista - Centro, Ribeirão Pires - SP</div> </div>				
<div>RESPONSÁVEL TÉCNICO</div> <div>SERGIO POLONI DOS REIS</div> <div>CREA:0601242157</div>	<div>ART:</div> <div>28027230231769168</div>	<div>ESCALA</div> <div>ESC 1:75</div>	<div>DATA</div> <div>11/2023</div>	<div>FOLHA</div> <div>03/06</div>

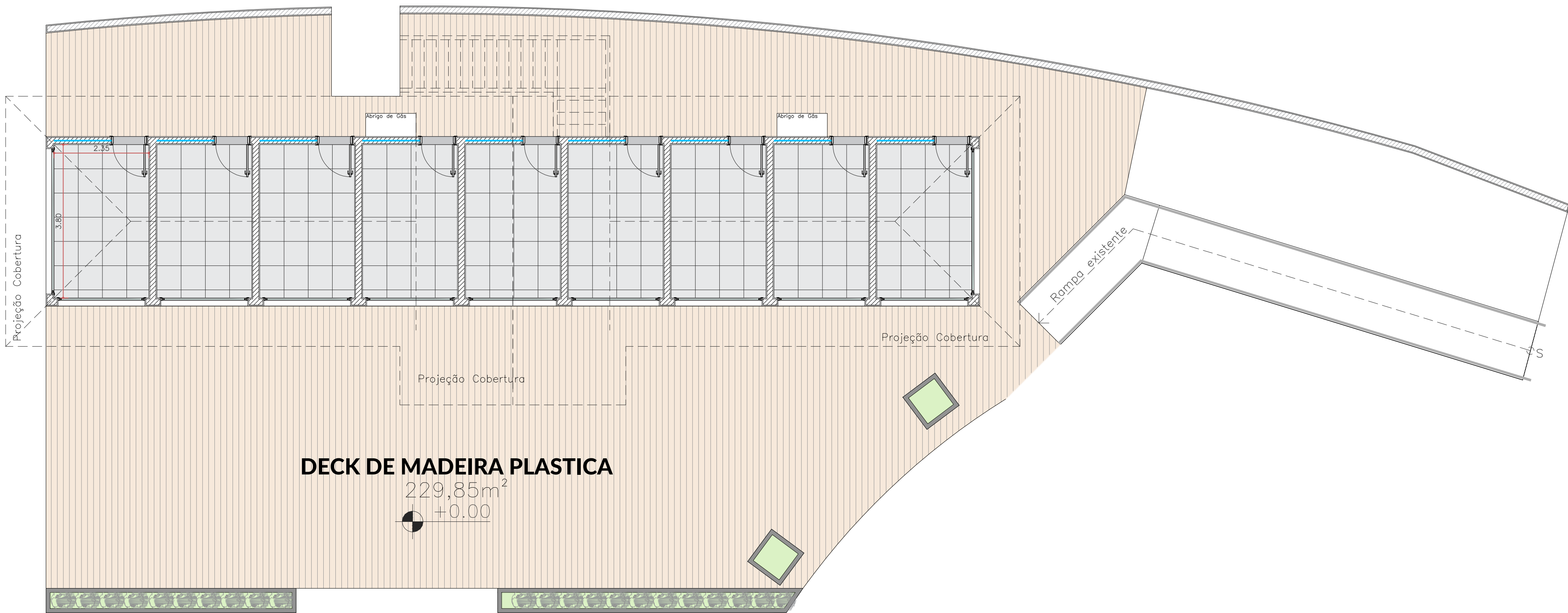

ÁREA DECK DE MADEIRA PLÁSTICA
ESC. 1:75

Construção de Deck de Madeira Plástica
A:229,85m²

<div><div><div><div>Prefeitura do Município da Estância Turística de</div><div>Ribeirão Pires</div><div>Rua Miguel Prisco, 288 -Centro - Ribeirão Pires - SP - Tel.:(11) 4828-9125</div><div>Secretaria de Obras SERGIO POLONI DOS REIS</div><div>Secretaria de Turismo HELENICE APARECIDA ARRUDA DA SILVA</div></div></div></div>				
PROJETO/ OBRA MONUMENTOS INTERATIVOS TURÍSTICOS				
TÍTULO ÁREA DE CONSTRUÇÃO DE DECK DE MADEIRA ECOLÓGICA				
LOCAL Complexo Vila do Doce - Área 01 - Quiosques Externos / R. Boa Vista - Centro, Ribeirão Pires - SP				
RESPONSÁVEL TÉCNICO SERGIO POLONI DOS REIS CREA:0601242157	ART. 28027230231769168	ESCALA ESC 1:75	DATA 11/2023	FOLHA 04/06

<div style="display: flex; justify-content: space-between; align-items: center;"> <div style="text-align: center;">  <p>1954</p> <p>CELESTÃO 2002 - 2004</p> </div> <div style="text-align: center;"> <p>Prefeitura do Município da Estância Turística de</p> <h1>Ribeirão Pires</h1> <p>Rua Miguel Prisco, 288 - Centro - Ribeirão Pires - SP - Tel.:(11) 4828-9125</p> </div> </div>				
<p>Secretaria de Obras</p> <p>SERGIO POLONI DOS REIS</p>		<p>Secretaria de Turismo</p> <p>HELENICE APARECIDA ARRUDA DA SILVA</p>		
<p>PROJETO/ OBRA</p> <h2>MONUMENTOS INTERATIVOS TURÍSTICOS</h2>				
<p>TÍTULO</p> <h2>ELETRODUTO E ILUMINAÇÃO</h2>				
<p>LOCAL</p> <p>Complexo Vila do Doce - Área 01 - Quiosques Externos / R. Boa Vista - Centro, Ribeirão Pires - SP</p>				
<p>RESPONSÁVEL TÉCNICO</p> <p>SERGIO POLONI DOS REIS</p> <p>CREA:0601242157</p>	<p>ART:</p> <p>28027230231769168</p>	<p>ESCALA</p> <p>ESC 1:75</p>	<p>DATA</p> <p>11/2023</p>	<p>FOLHA</p> <p>05/06</p>

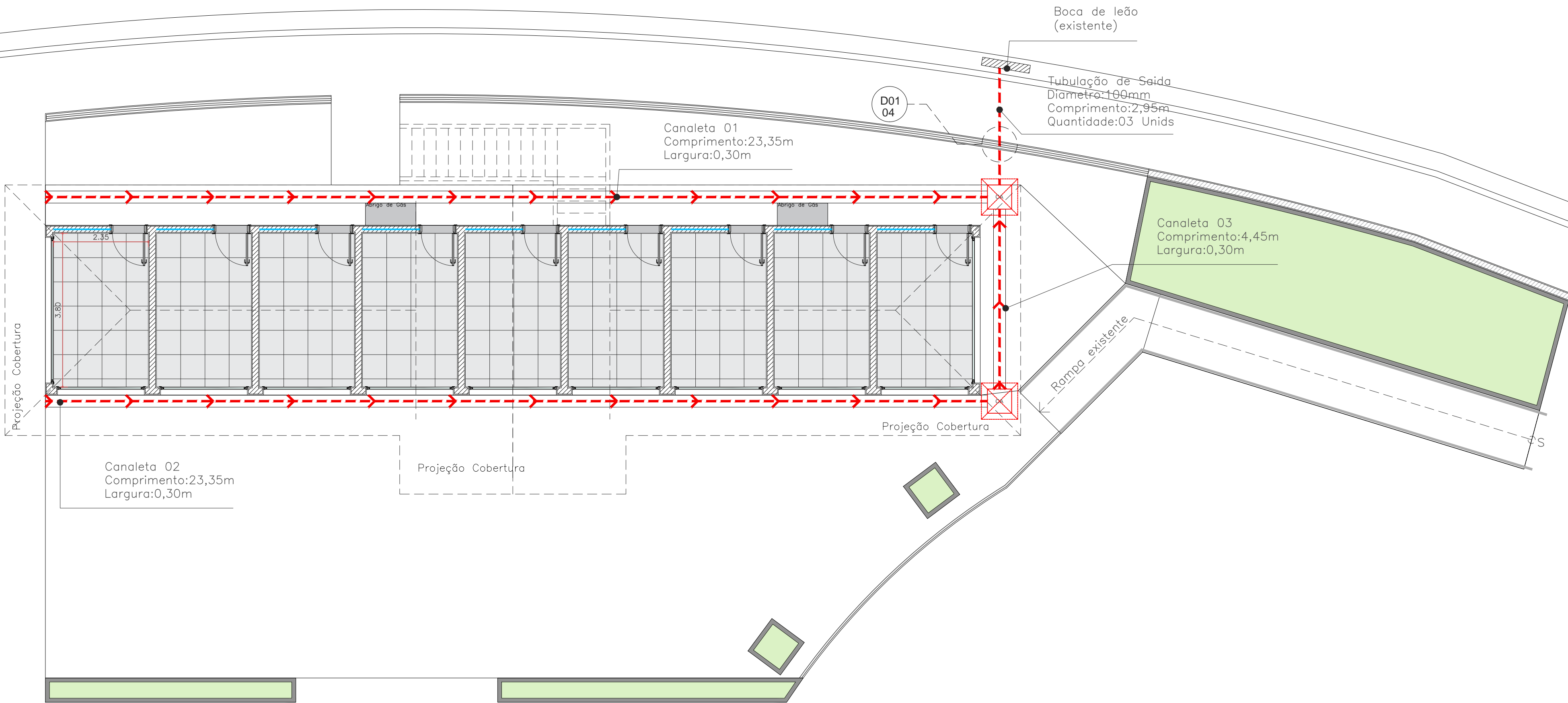

PLANTA DE DRENAGEM
ESC. 1:75

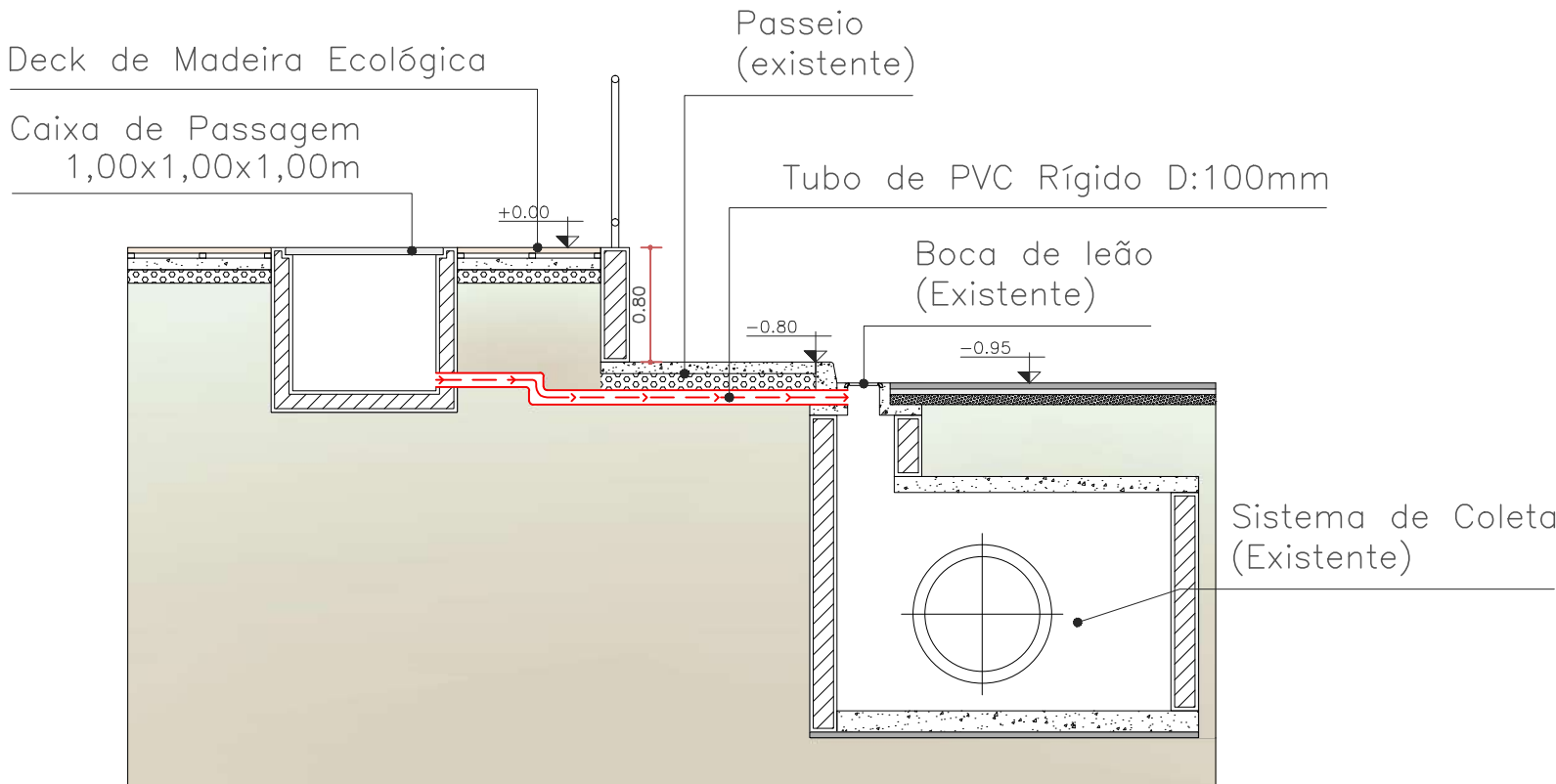

DET.01 - DRENAGEM
S/ESC



Prefeitura do Município da Estância Turística de

Ribeirão Pires

Rua Miguel Prisco, 288 -Centro - Ribeirão Pires - SP - Tel.:(11) 4828-9125

Secretaria de Obras

Secretaria de Turismo

SERGIO POLONI DOS REIS

HELENICE APARECIDA ARRUDA DA SILVA

PROJETO/ OBRA				
MONUMENTOS INTERATIVOS TURÍSTICOS				
TITULO				
PLANTA DE DRENAGEM E DETALHE				
LOCAL				
Complexo Vila do Doce - Área 01 - Quiosques Externos / R. Boa Vista - Centro, Ribeirão Pires - SP				
RESPONSÁVEL TÉCNICO	ART.	ESCALA	DATA	FOLHA
SERGIO POLONI DOS REIS CREA:0601242157	28027230231769168	ESC 1:75	11/2023	06/06

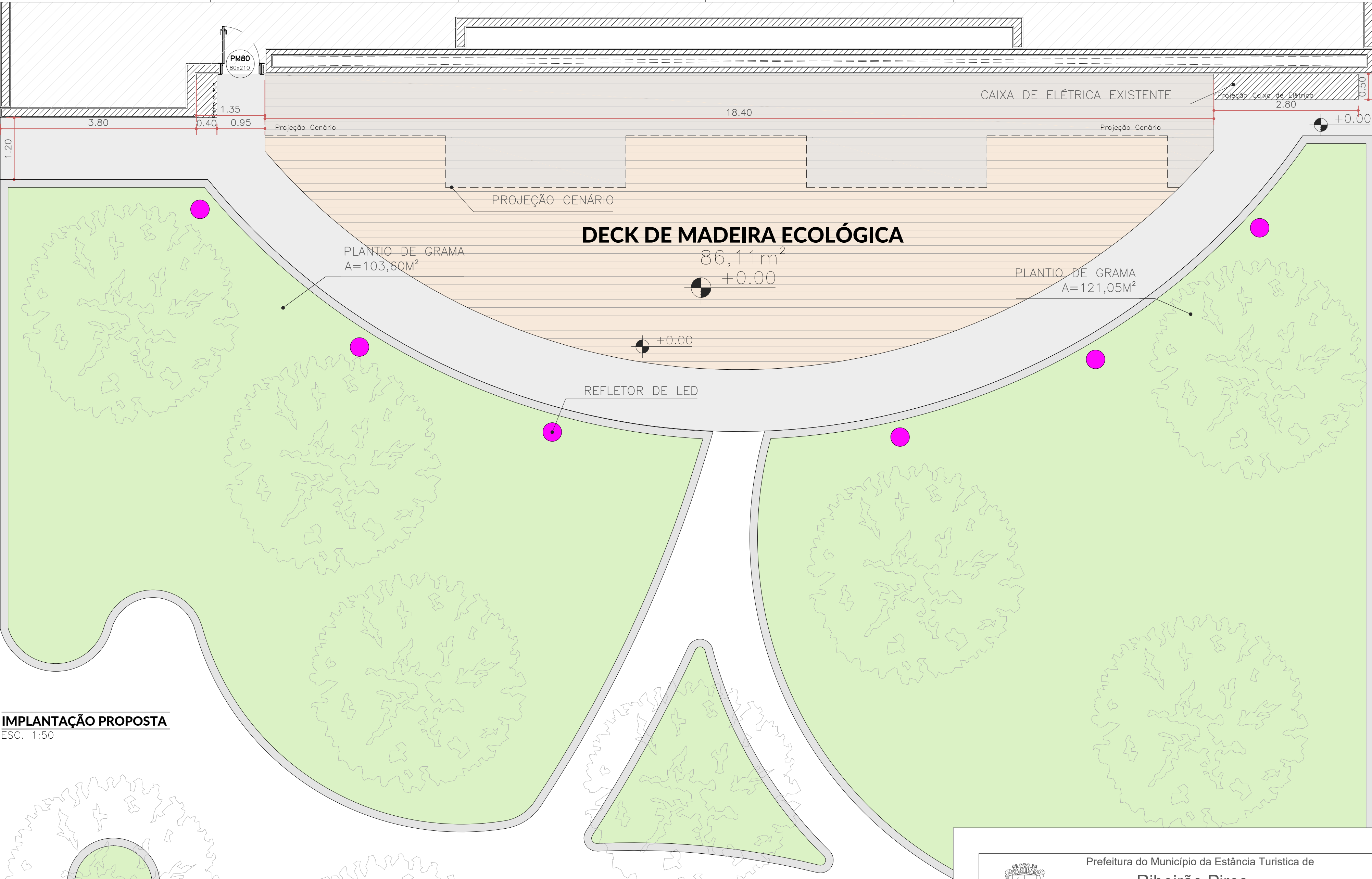

IMPLANTAÇÃO PROPOSTA
ESC. 1:50

<div><div><div>Prefeitura do Município da Estância Turística de</div><div>Ribeirão Pires</div><div>Rua Miguel Prisco, 288 -Centro - Ribeirão Pires - SP - Tel.:(11) 4828-9125</div><div><div>Secretaria de Obras</div><div>SECRETARIO DE OBRAS</div></div><div><div>Secretaria de Turismo</div><div>SECRETARIA DE TURISMO</div></div><div><div>SECRETARIO DE OBRAS</div><div>SECRETARIO DE OBRAS</div><div>SECRETARIA DE TURISMO</div><div>SECRETARIA DE TURISMO</div></div></div></div>				
PROJETO/ OBRA				
MONUMENTOS INTERATIVOS TURÍSTICOS				
TITULO				
IMPLANTAÇÃO PROPOSTA				
LOCAL				
Complexo Vila do Doce - Área 01 - Quiosques Externos / R. Boa Vista - Centro, Ribeirão Pires - SP				
RESPONSÁVEL TÉCNICO	ART.	ESCALA	DATA	FOLHA
SERGIO POLONI DOS REIS	28027230231769168	ESC 1:50	11/2023	01/05
CREA:0601242157				

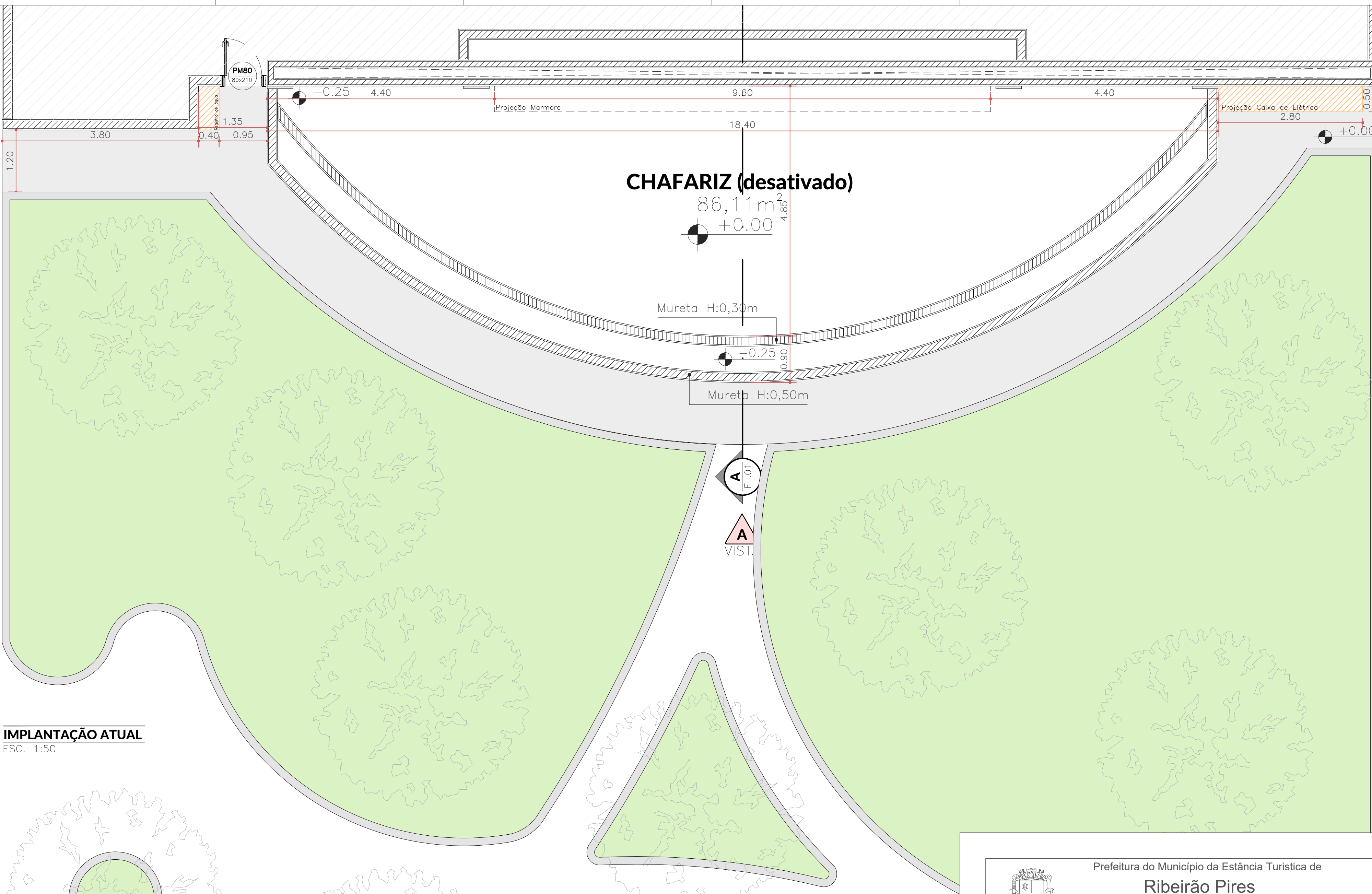

IMPLANTAÇÃO ATUAL
ESC. 1:50

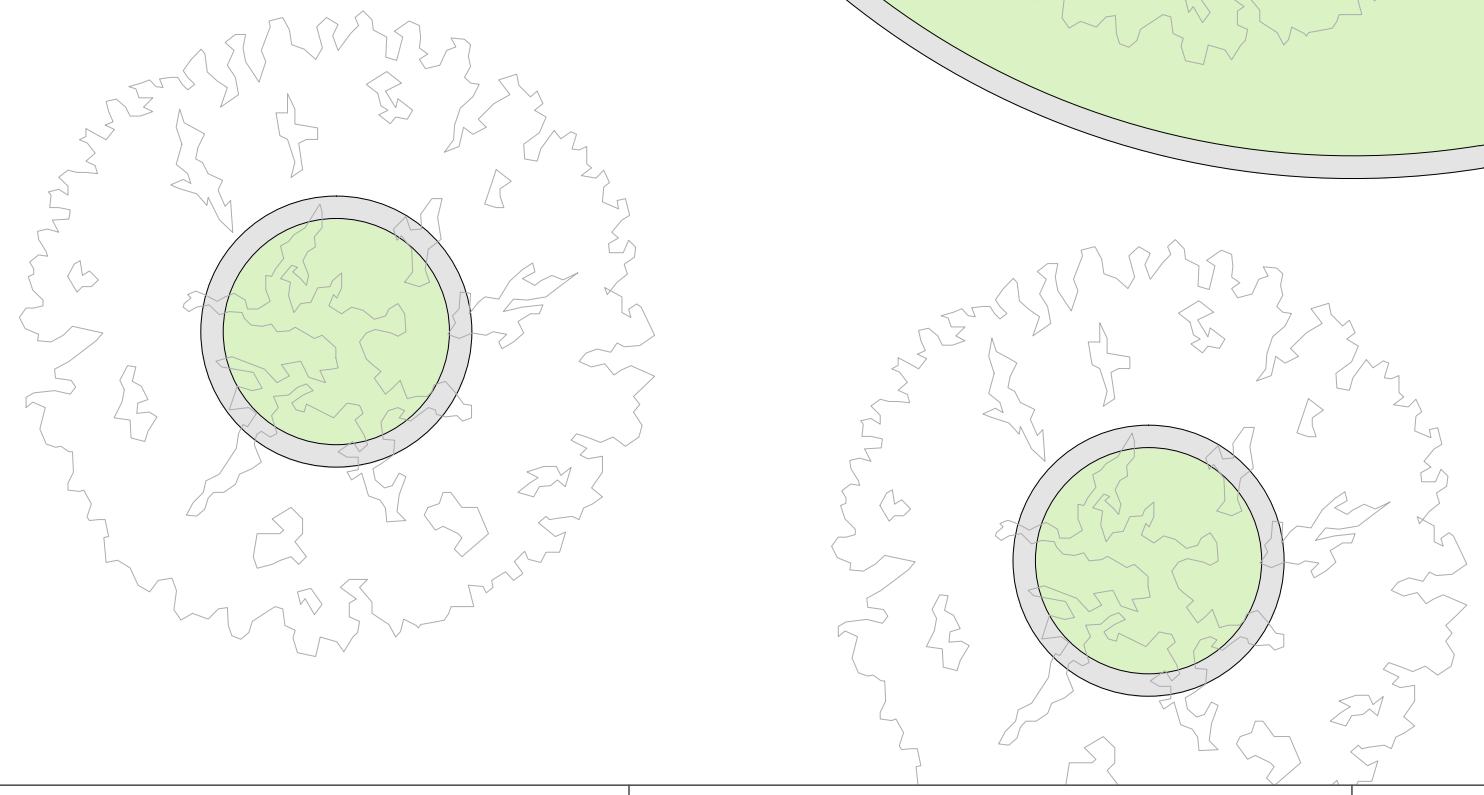

<div><div></div><div><p>Prefeitura do Município da Estância Turística de</p><p>Ribeirão Pires</p><p>Rua Miguel Prisco, 288 - Centro - Ribeirão Pires - SP - Tel.:(11) 4828-9125</p><p>Secretaria de Obras SERGIO POLONI DOS REIS</p><p>Secretaria de Turismo HELENICE APARECIDA ARRUDA DA SILVA</p></div></div>				
PROJETO/ OBRA MONUMENTOS INTERATIVOS TURÍSTICOS				
TÍTULO IMPLANTAÇÃO ATUAL				
LOCAL Complexo Vila do Doce - Área 01 - Quiosques Externos / R. Boa Vista - Centro, Ribeirão Pires - SP				
RESPONSÁVEL TÉCNICO SERGIO POLONI DOS REIS CREA:0601242157	ART. 28027230231769168	ESCALA ESC 1:75	DATA 11/2023	FOLHA 02/06



Prefeitura do Município da Estância Turística de Ribeirão Pires Rua Miguel Prisco, 288 - Centro - Ribeirão Pires - SP - Tel.:(11) 4828-9125 <div> <div>Secretaria de Obras</div> <div>Secretaria de Turismo</div> </div> <div> <div>SERGIO POLONI DOS REIS</div> <div>HELENICE APARECIDA ARRUDA DA SILVA</div> </div>				
PROJETO/ OBRA MONUMENTOS INTERATIVOS TURÍSTICOS				
TÍTULO PLANTA - CORTE - VISTA ATUAL				
LOCAL Complexo Vila do Doce - Área 01 - Quiosques Externos / R. Boa Vista - Centro, Ribeirão Pires - SP				
RESPONSÁVEL TÉCNICO SERGIO POLONI DOS REIS CREA:0601242157	ART: 28027230231769168	ESCALA ESC 1:75	DATA 11/2023	FOLHA 03/06

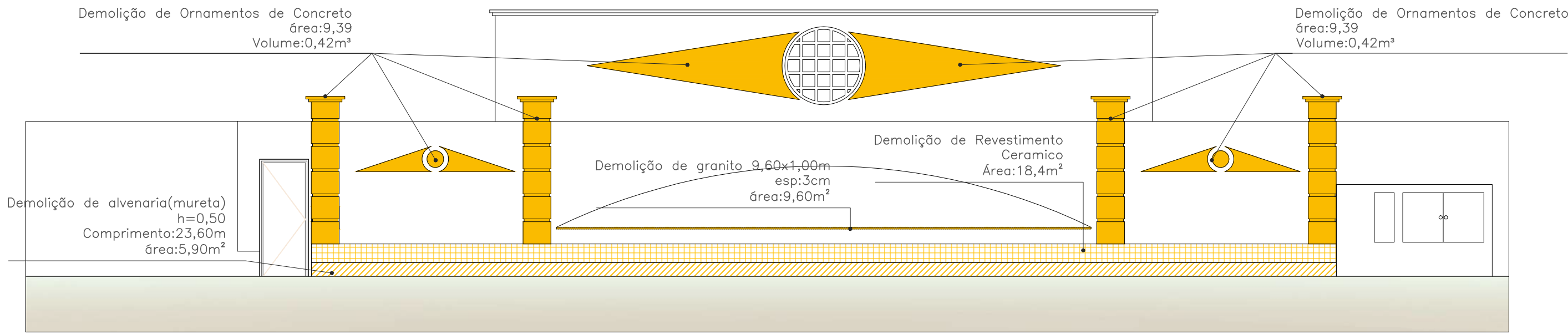

VISTA A - ELEVÇÃO FRONTAL - DEMOLIÇÃO
ESC. 1:75

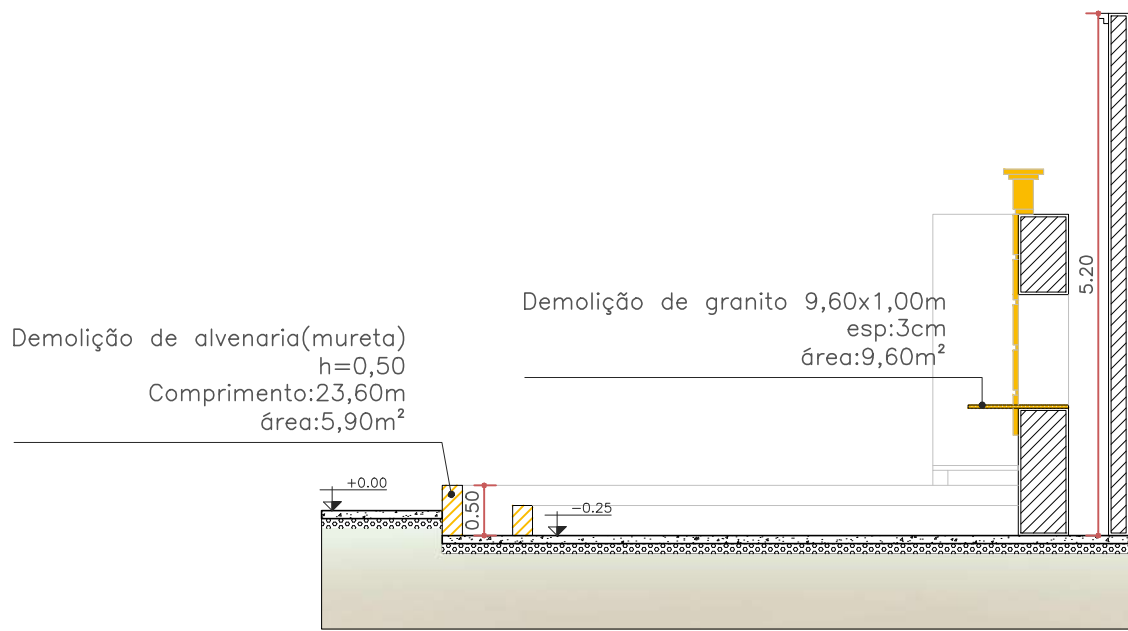

CORTE AA - DEMOLIÇÃO
ESC. 1:75

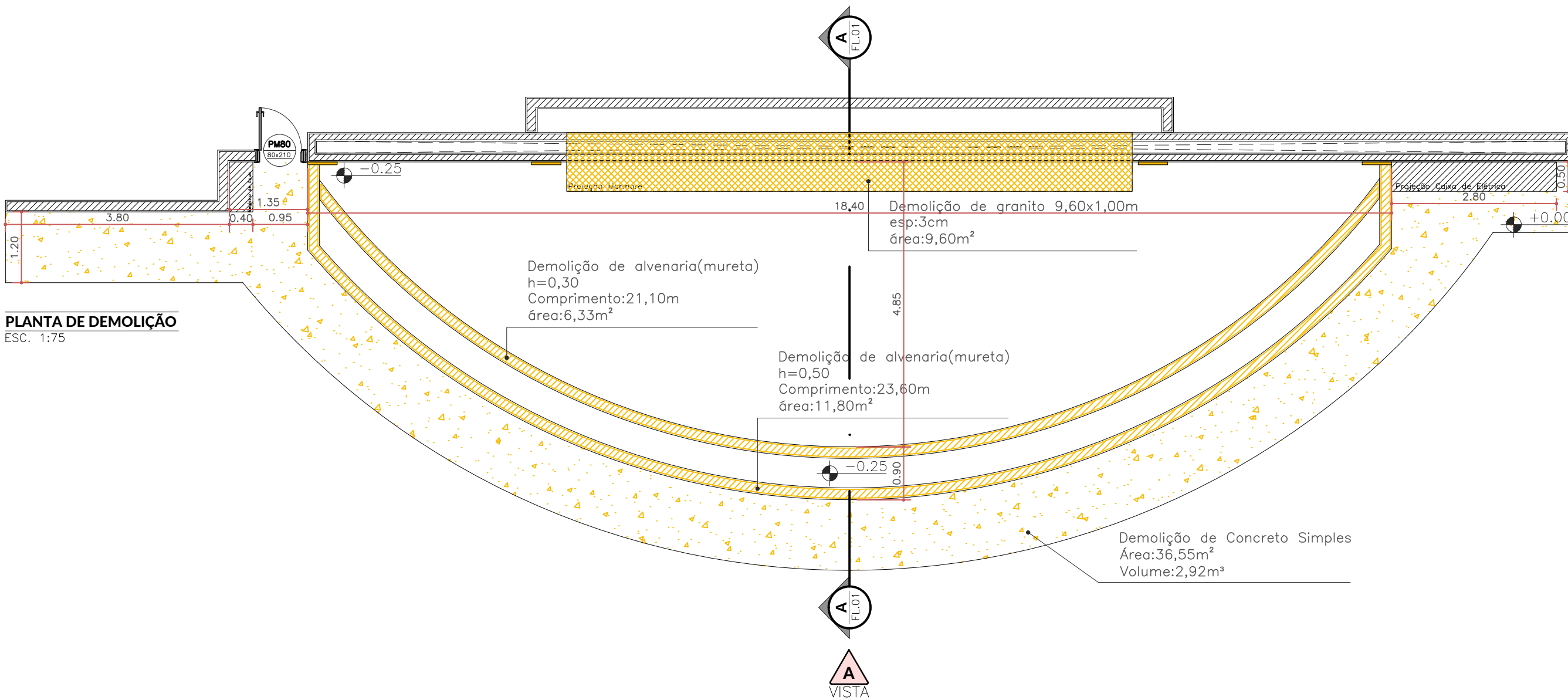

PLANTA DE DEMOLIÇÃO
ESC. 1:75

- Demolição de Ornamentos de Concreto
área:9,39
Volume:0,42m³
- Demolição de Revestimento Cerâmico
Área:18,4m²
- Demolição de granito 9,60x1,00m
esp:3cm
área:9,60m²
- Demolição de alvenaria(mureta)h=0,50
Comprimento:23,60m
área:5,90m²
- Demolição de Concreto Simples
Área:36,55m²
Volume:2,92m³



Prefeitura do Município da Estância Turística de

Ribeirão Pires

Rua Miguel Prisco, 288 -Centro - Ribeirão Pires - SP - Tel.:(11) 4828-9125

Secretaria de Obras
SERGIO POLONI DOS REIS

Secretaria de Turismo
HELENICE APARECIDA ARRUDA DA SILVA

PROJETO/ OBRA
MONUMENTOS INTERATIVOS TURÍSTICOS

TÍTULO
PLANTA - CORTE - VISTA DEMOLIÇÃO

LOCAL
Complexo Vila do Doce - Área 01 - Quiosques Externos / R. Boa Vista - Centro, Ribeirão Pires - SP

RESPONSÁVEL TÉCNICO
SERGIO POLONI DOS REIS
CREA:0601242157

ART.
28027230231769168

ESCALA
ESC 1:75

DATA
11/2023

FOLHA
04/06

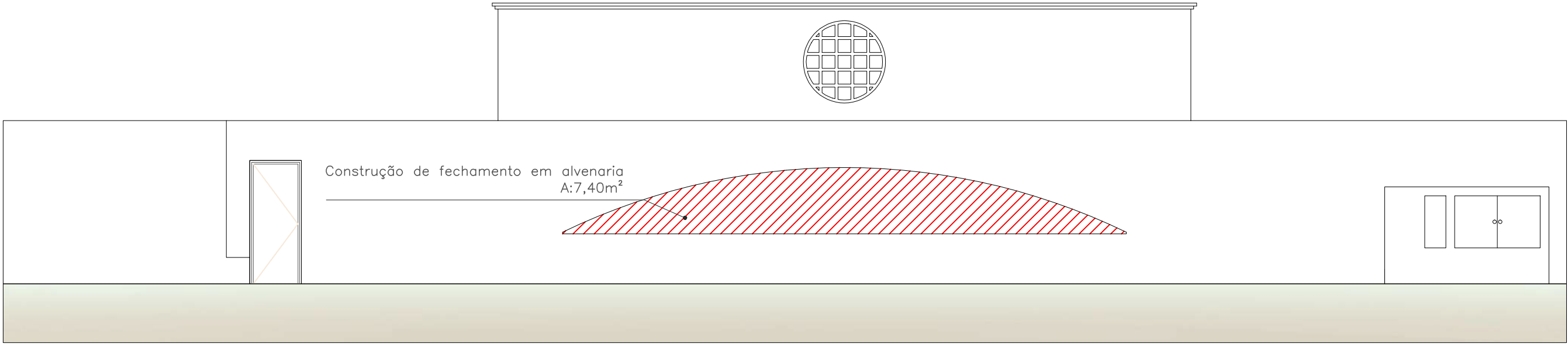

VISTA A - ELEVÇÃO FRONTAL - CONSTRUÇÃO
ESC. 1:75

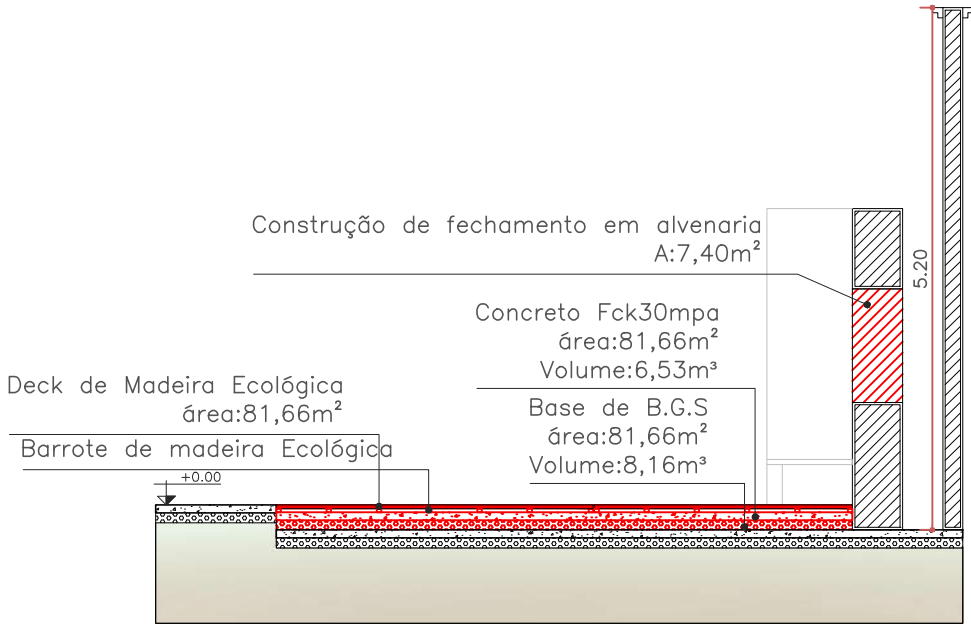

CORTE AA - CONSTRUÇÃO
ESC. 1:75

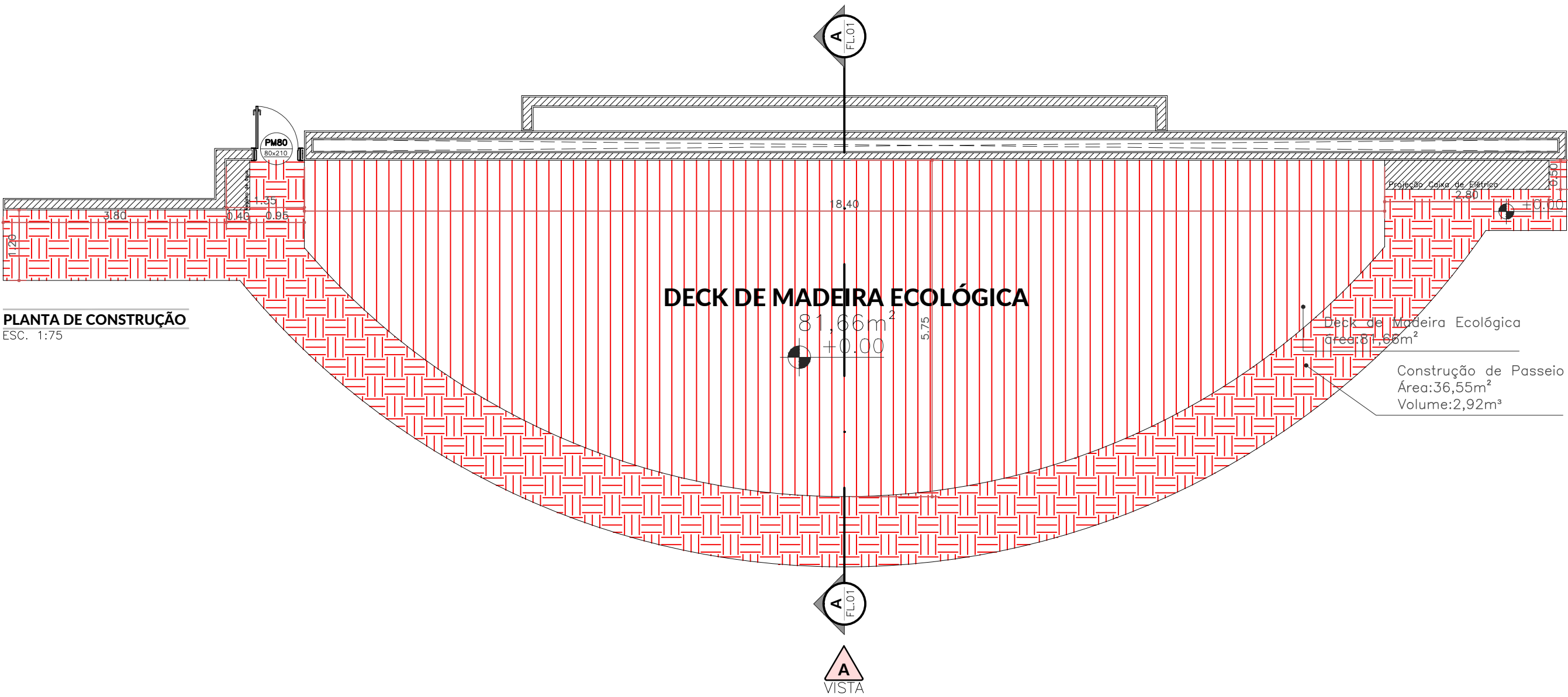

PLANTA DE CONSTRUÇÃO
ESC. 1:75

Construção de fechamento em alvenaria
A:7,40m²

Deck de Madeira Ecológica
área:81,66m²

Base de B.G.S
área:81,66m²
Volume:8,16m³

Concreto Fck30mpa
área:81,66m²
Volume:6,53m³

Construção de Passeio
Área:36,55m²
Volume:2,92m³

<div><div><div><div><div><div></div><div></div></div></div><div><div><div></div><div></div></div></div><div><div><div></div><div></div></div></div></div></div><div>Prefeitura do Município da Estância Turística de Ribeirão Pires Rua Miguel Prisco, 288 -Centro - Ribeirão Pires - SP - Tel.:(11) 4828-9125 Secretaria de Obras SERGIO POLONI DOS REIS</div><div>Secretaria de Turismo HELENICE APARECIDA ARRUDA DA SILVA</div></div>				
PROJETO/ OBRA MONUMENTOS INTERATIVOS TURÍSTICOS				
TITULO PLANTA - CORTE - VISTA CONSTRUÇÃO				
LOCAL Complexo Vila do Doce - Área 01 - Quiosques Externos / R. Boa Vista - Centro, Ribeirão Pires - SP				
RESPONSÁVEL TÉCNICO SERGIO POLONI DOS REIS CREA:0601242157	ART. 28027230231769168	ESCALA ESC 1:75	DATA 11/2023	FOLHA 05/06

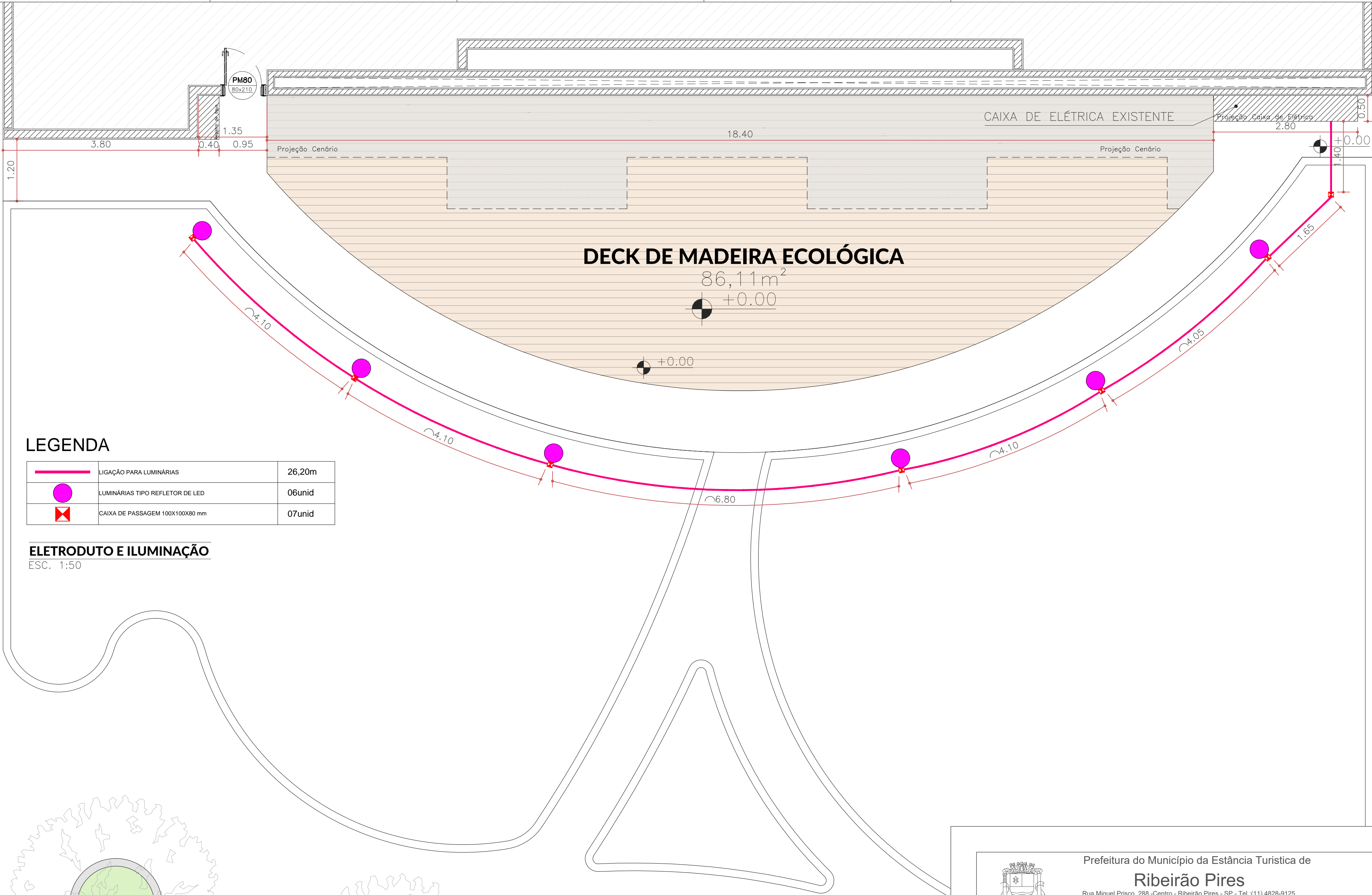

LEGENDA

	LIGAÇÃO PARA LUMINÁRIAS	26,20m
	LUMINÁRIAS TIPO REFLETOR DE LED	06unid
	CAIXA DE PASSAGEM 100X100X80 mm	07unid

ELETRODUTO E ILUMINAÇÃO

ESC. 1:50

 <div>Prefeitura do Município da Estância Turística de Ribeirão Pires Rua Miguel Prisco, 288 -Centro - Ribeirão Pires - SP - Tel.:(11) 4828-9125 Secretaria de Obras SERGIO POLONI DOS REIS</div> <div>Secretaria de Turismo HELENICE APARECIDA ARRUDA DA SILVA</div>				
PROJETO/ OBRA MONUMENTOS INTERATIVOS TURÍSTICOS				
TITULO ELETRODUTOS E ILUMINAÇÃO				
LOCAL Complexo Vila do Doce - Área 01 - Quiosques Externos / R. Boa Vista - Centro, Ribeirão Pires - SP				
RESPONSÁVEL TÉCNICO SERGIO POLONI DOS REIS CREA:0601242157	ART. 28027230231769168	ESCALA ESC 1:50	DATA 11/2023	FOLHA 06/06

MURETA EXISTENTE

AVENIDA HUMBERTO DE CAMPOS

C01

F01

F02

F03

Ø0,35

PLANTIO DE GRAMA
210,00m²

MONUMENTO
INTERATIVO
TURÍSTICO

AVENIDA ROTARY

PVES

LEGENDA

	SAÍDA DO PONTO DE ENERGIA	16,10m
	LIGAÇÃO PARA LUMINÁRIAS	27,35m
	PONTO DE ENERGIA	-----
	LUMINÁRIAS TIPO REFLETOR DE LED	04unid
	LUMINÁRIAS ORIENTAIS	04unid
	CAIXA DE PASSAGEM 100X100X80 mm	08unid

APROVADO
P.M.E.T.R.P.



Prefeitura do Município da Estância Turística de

Ribeirão Pires

Rua Miguel Prisco, 288 - Centro - Ribeirão Pires - SP - Tel.:(11) 4828-9125

Secretaria de Obras

Secretaria de Turismo

SERGIO POLONI DOS REIS

HELENICE APARECIDA ARRUDA DA SILVA

PROJETO/ OBRA

MONUMENTOS INTERATIVOS TURÍSTICOS

TÍTULO

IMPLANTAÇÃO

LOCAL

Praça Domingos de Souza – Av.Rotary / Av. Humberto de Campos – Bairro Bocaina, Ribeirão Pires – SP

RESPONSÁVEL TÉCNICO

SERGIO POLONI DOS REIS

ART

28027230231769168

ESCALA

ESC 1:100

DATA

11/2023

FOLHA

01/03

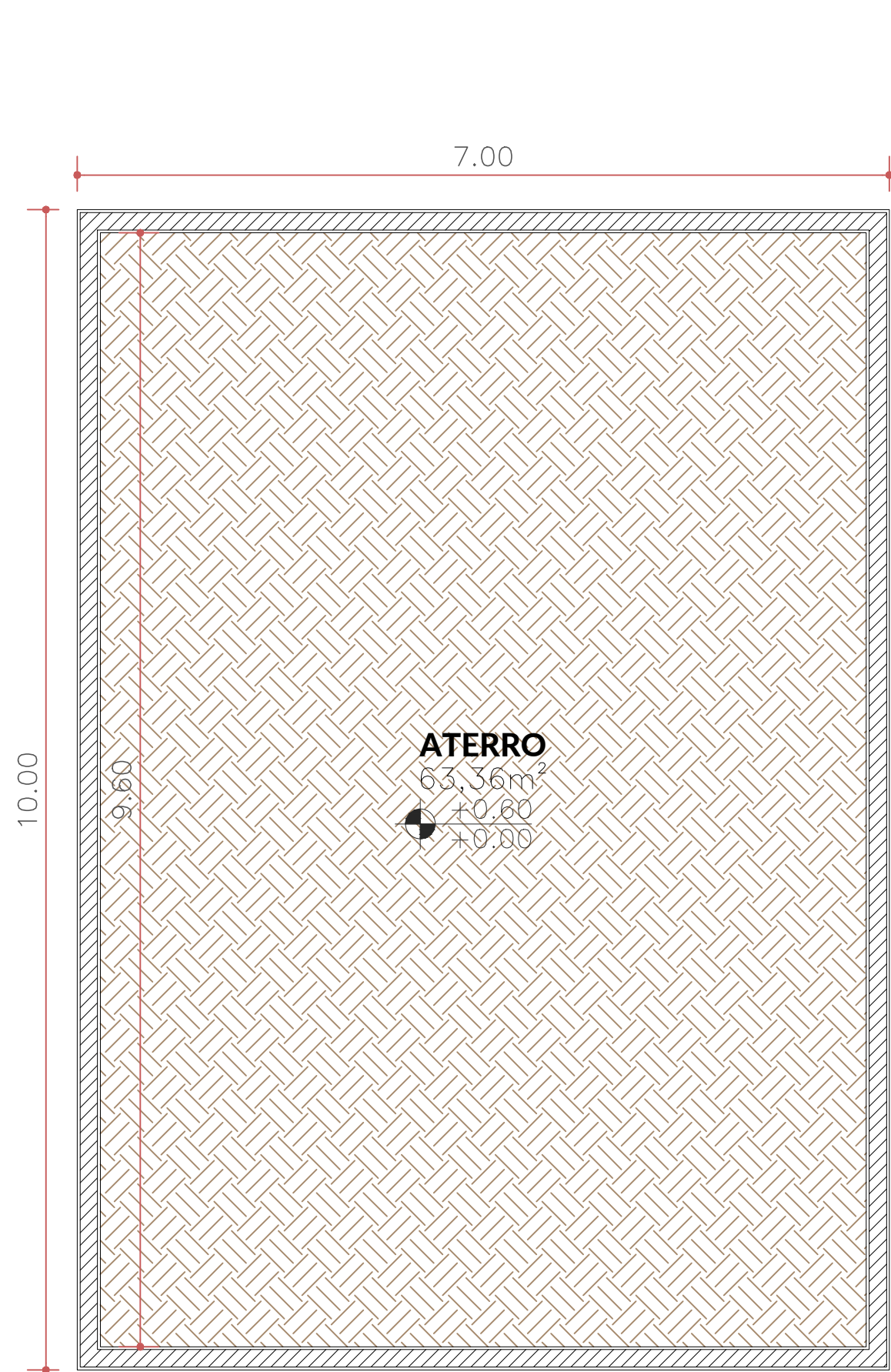

PLANTA DE ATERRO
ESC. 1:50

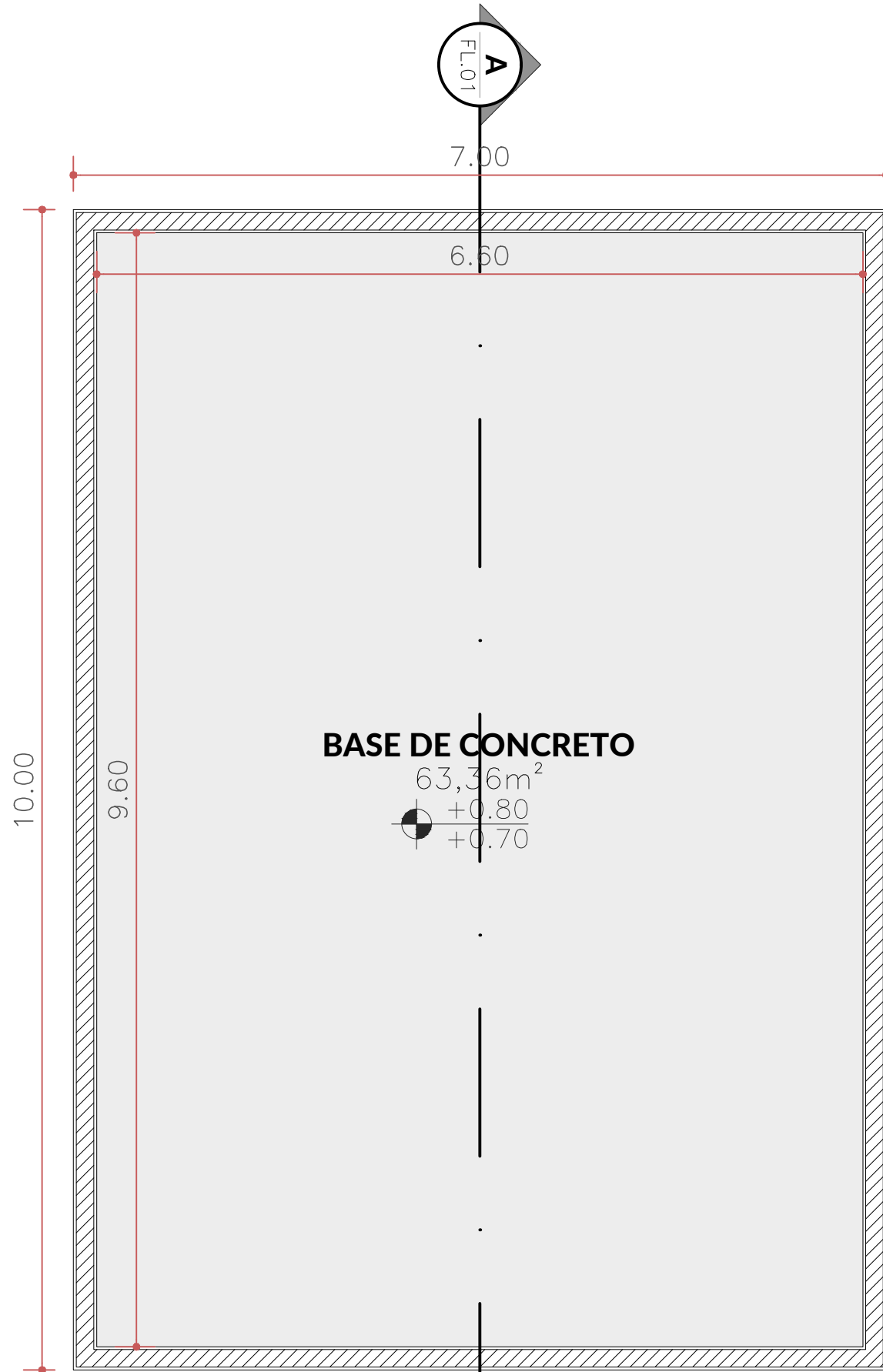

BASE DE CONCRETO
ESC. 1:50

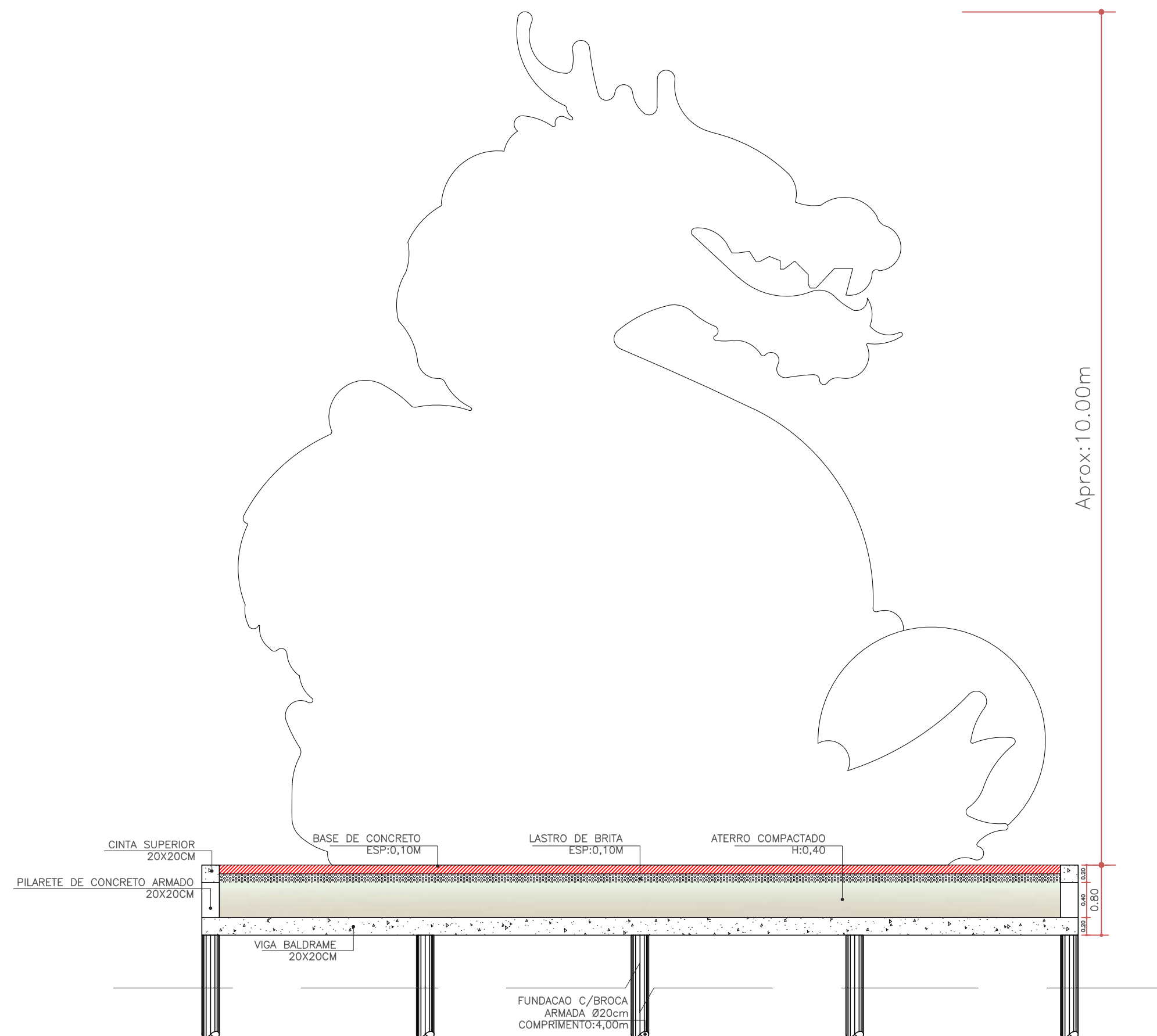

CORTE AA
ESC. 1:50

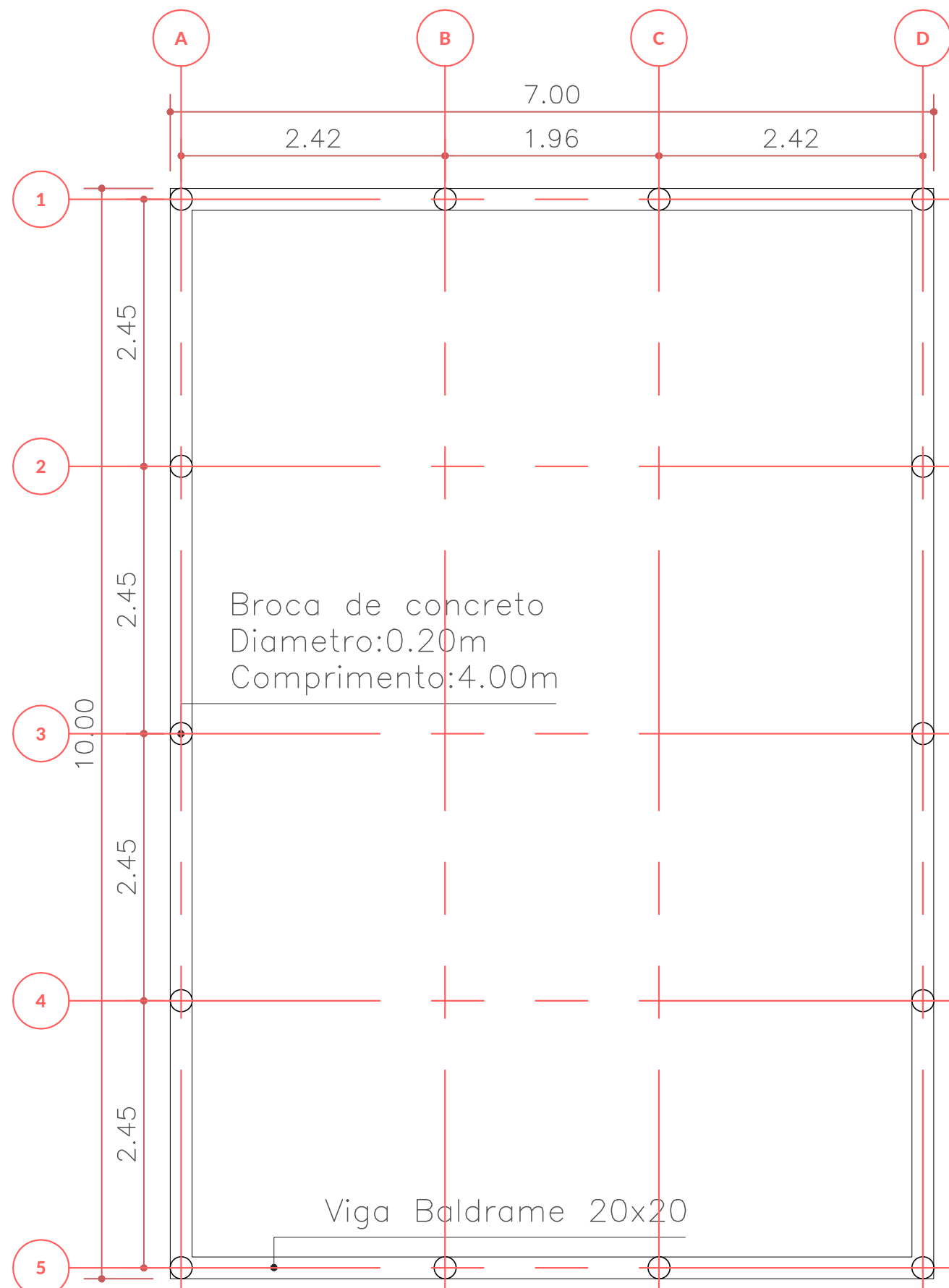

LOCAÇÃO DE BROCAS
ESC. 1:50

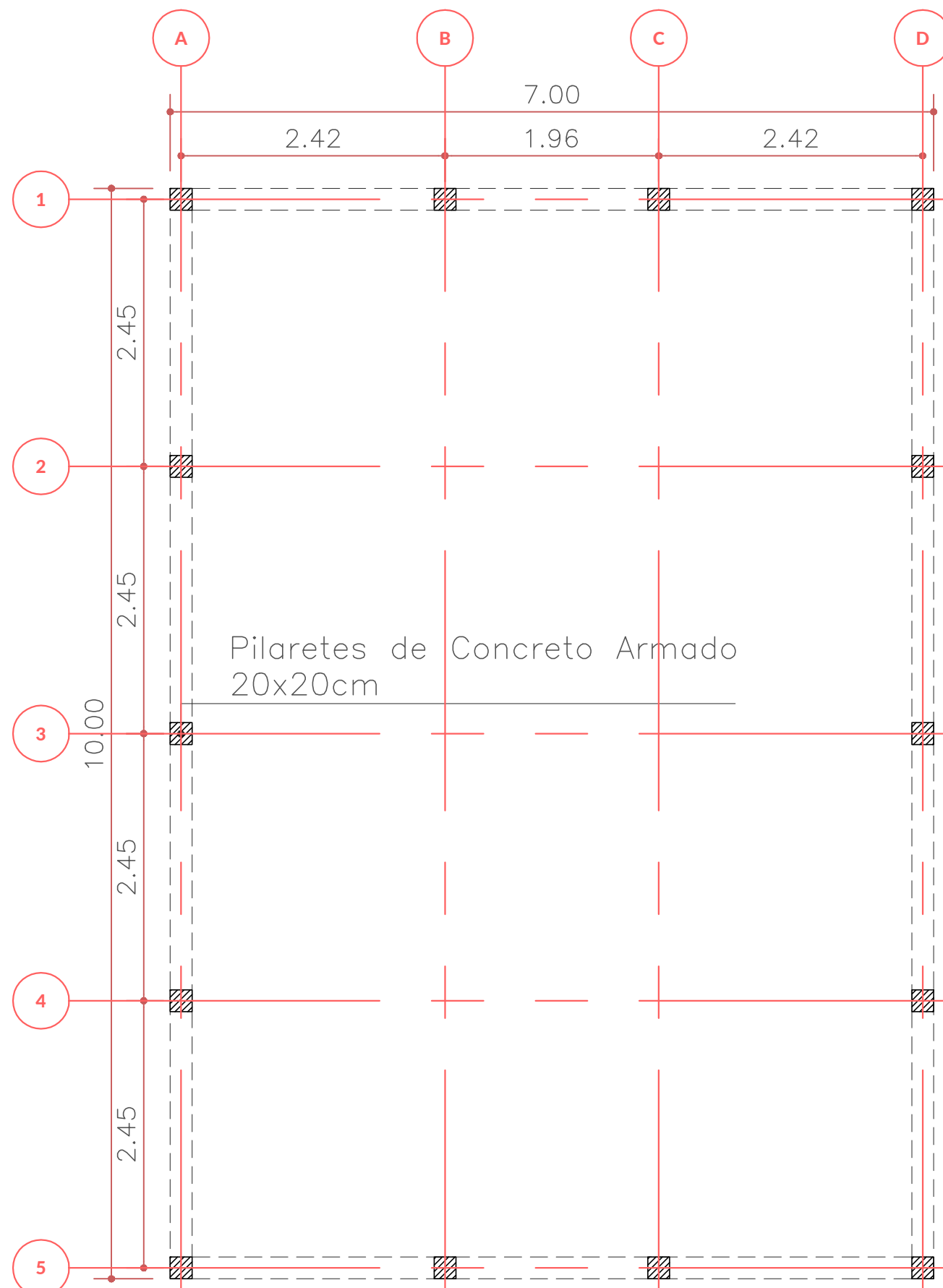

LOCAÇÃO DE PILARES
ESC. 1:50

APROVADO
P.M.E.T.R.P.



Prefeitura do Município da Estância Turística de

Ribeirão Pires

Rua Miguel Prisco, 288 - Centro - Ribeirão Pires - SP - Tel.:(11) 4828-9125

Secretaria de Obras

SERGIO POLONI DOS REIS

Secretaria de Turismo

HELENICE APARECIDA ARRUDA DA SILVA

PROJETO/ OBRA

MONUMENTOS INTERATIVOS TURÍSTICOS

TÍTULO

PLANTAS E CORTE

LOCAL

Praça Domingos de Souza – Av.Rotary / Av. Humberto de Campos – Bairro Bocaina, Ribeirão Pires – SP

RESPONSÁVEL TÉCNICO

SERGIO POLONI DOS REIS

ART

28027230231769168

ESCALA

ESC 1:100

DATA

11/2023

FOLHA

02/03

V TIPO 1

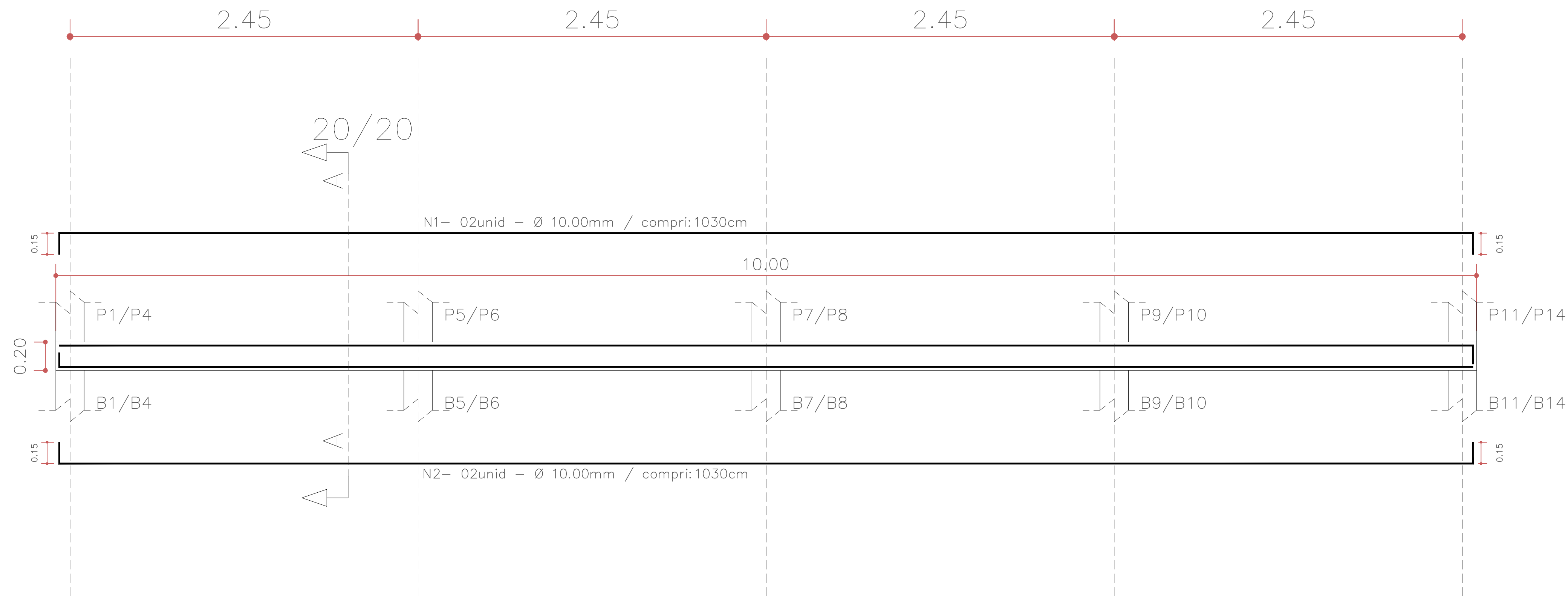

Corte A

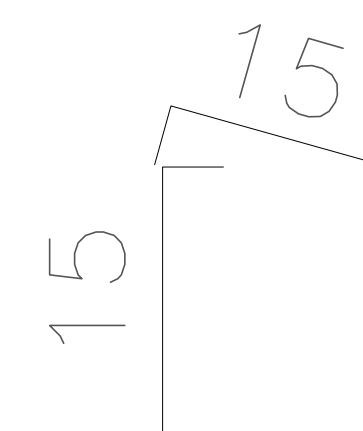
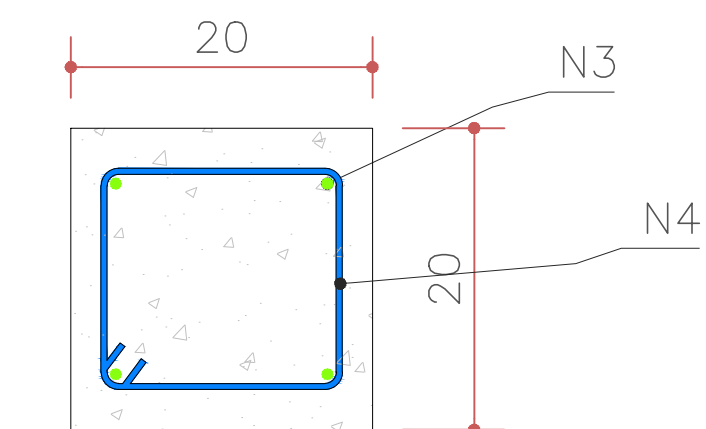

N3- 47unid - Ø 4.20mm / compri: 70cm / C/15

V TIPO 2

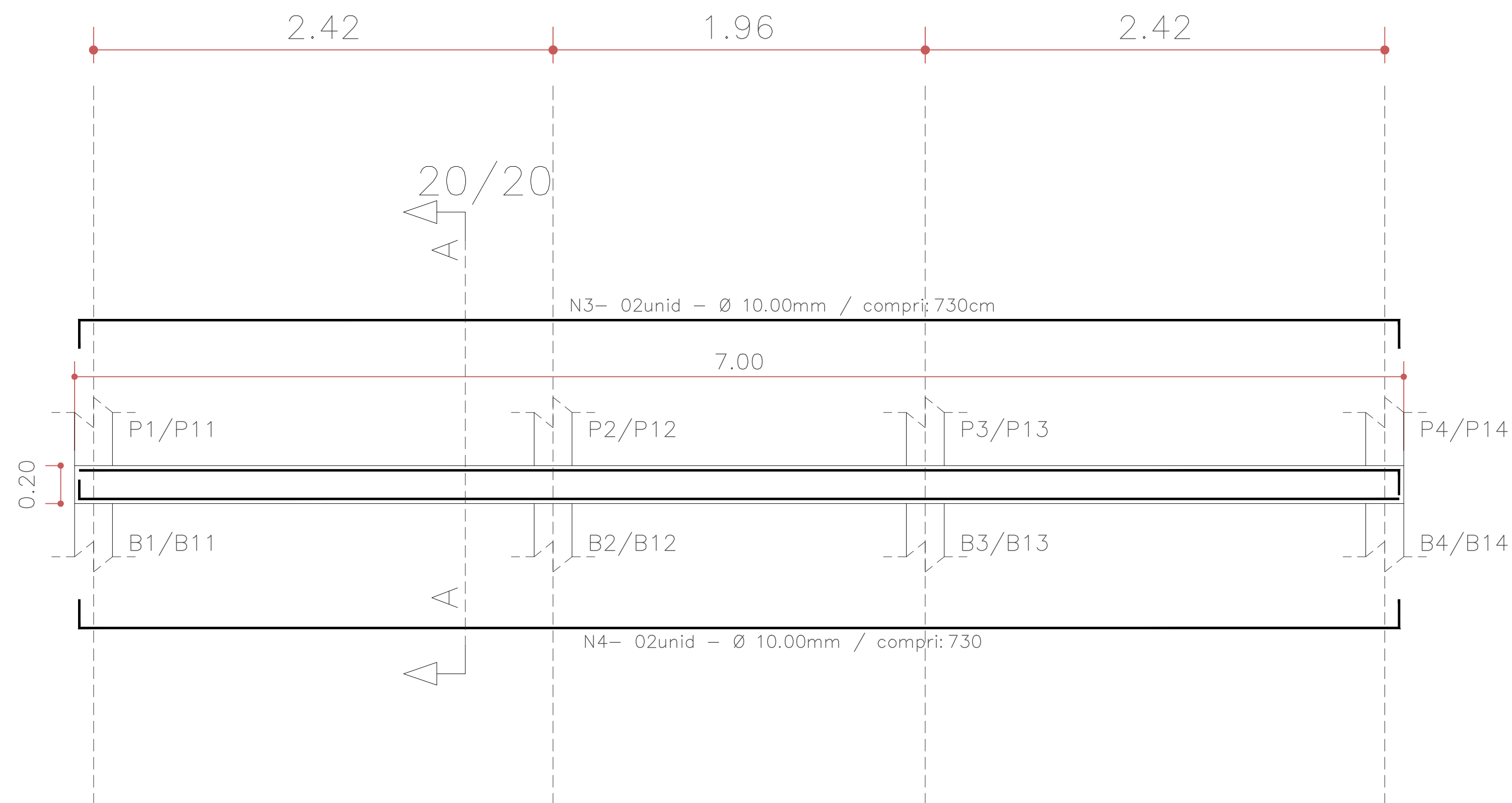

Corte A

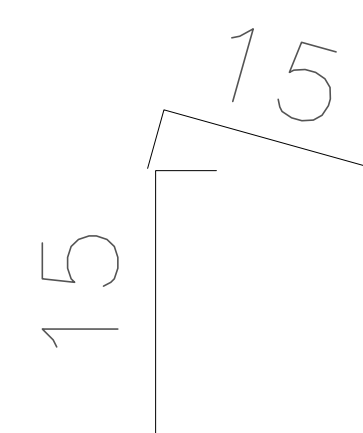
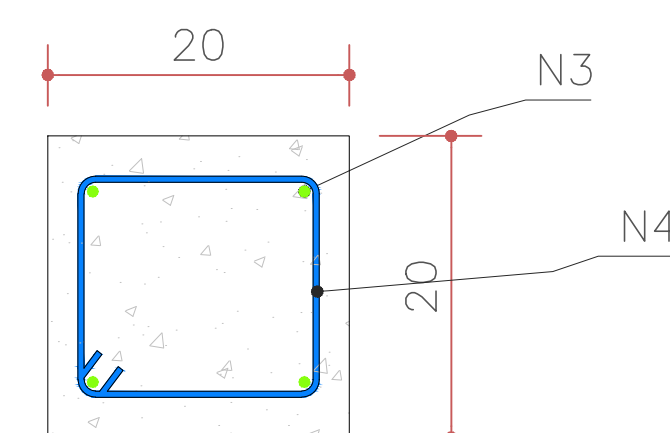

N3- 47unid - Ø 4.20mm / compri:70cm / C/15

TABELA DE AÇO CA-50					
N	QUANT.	DIÂMETRO	Comprimento	TOTAL	TOTAL + 10%
01	04 unid.	10,00mm	1030Cm	25,42kg	27,96kg
02	67 unid.	4,20mm	70Cm	5,11kg	5,62kg
03	04 unid.	10,00mm	730Cm	18,02kg	19,82kg
04	47 unid.	4,20mm	70Cm	3,59kg	3,94kg
TOTAL GERAL+10%					57,34kg

TABELA DE VIGAS			
TIPO	QUANT.	PESO TOTAL POR VIGA	TOTAL
01	02 unid.	33,58KG	67,16KG
02	02 unid.	23,76KG	47,52KG
TOTAL			114,68kg

APROVADO
P.M.E.T.R.P.

--	--

<p align="center">Prefeitura do Município de Estância Turística de</p> <h1 align="center">Ribeirão Pires</h1> <p align="center">Rua Miguel Prisco, 288 -Centro - Ribeirão Pires - SP - Tel.: (11) 4928-9125</p> <div style="display: flex; justify-content: space-around;"> Secretaria de Obras Secretaria de Turismo </div> <div style="display: flex; justify-content: space-between;"> SERGIO POLONI DOS REIS HELENICE APARECIDA ARRUDA DA SILVA </div>					
PROJETO ORÇA MUNUMENTOS INTERATIVOS TURISTICOS					
TÍTULO DETALHES ESTRUTURAIS					
LOCAL Praça Domingos de Souza – Av.Rotary / Av. Humberto de Campos – Bairro Bocaina, Ribeirão Pires – SP					
RESPONSÁVEL TÉCNICO	ART	Escala	Data	Fórmula	
SERGIO POLONI DOS REIS CREA:06871242/SP	28027230231769168	ESC 1:100	11/2023	FOURNA	03/20