

RELAÇÃO DE ACABAMENTOS		
TIPO	CÓDIGO	DESCRIÇÃO
PISO	[1]	Cerâmica esmaltada.
	[2]	Concreto rústico desempenado.
	[3]	Borracha sintética colorida – Piso têtil de alerta – assentado com cola de contato.
	[4]	Borracha sintética colorida – Piso têtil direcional – assentado com cola de contato.
	[5]	Ladrilho hidráulico – Piso têtil de alerta – assentado com argamassa.
	[6]	Ladrilho hidráulico – Piso têtil direcional – assentado com argamassa.
	[7]	Piso em concreto com pintura em esmalte sintético acrílico.
PAREDES	①	Chapisco em cimento e areia. Emboço em argamassa de cimento, cal e areia. Reboco e pintura em tinta látex PVA.
	②	Chapisco em cimento e areia. Emboço em argamassa de cimento, cal e areia. Revestimento em azulejo.
	③	Alvenaria em bloco de concreto aparentes com pintura em látex acrílico.
TETO	△	Sem forro.
	△	Cobertura de laje em concreto, com chapisco, emboço, reboco e pintura látex PVA.
	△	Forro de gesso em placas.

QUADRO DE ÁREA CONSTRUÍDA DO GINÁSIO (m2)		
SETOR	ÁREA COBERTA	
QUADRA	1.139,39	
ARQUIBANCADAS/IRCULAÇÃO	211,83	
SANITÁRIOS E VESTIÁRIOS (QUADRA)	SANITÁRIO E VESTIÁRIO MASCULINO	28,25
	SANITÁRIO E VESTIÁRIO FEMININO	28,09
SALA MULTUSO		122,10
SANITÁRIOS DA SALA MULTI USO	SANITÁRIO MASCULINO E FEMININO E	29,52
	SANITÁRIO PARA P.C.D.	
TOTAL	1.559,18	

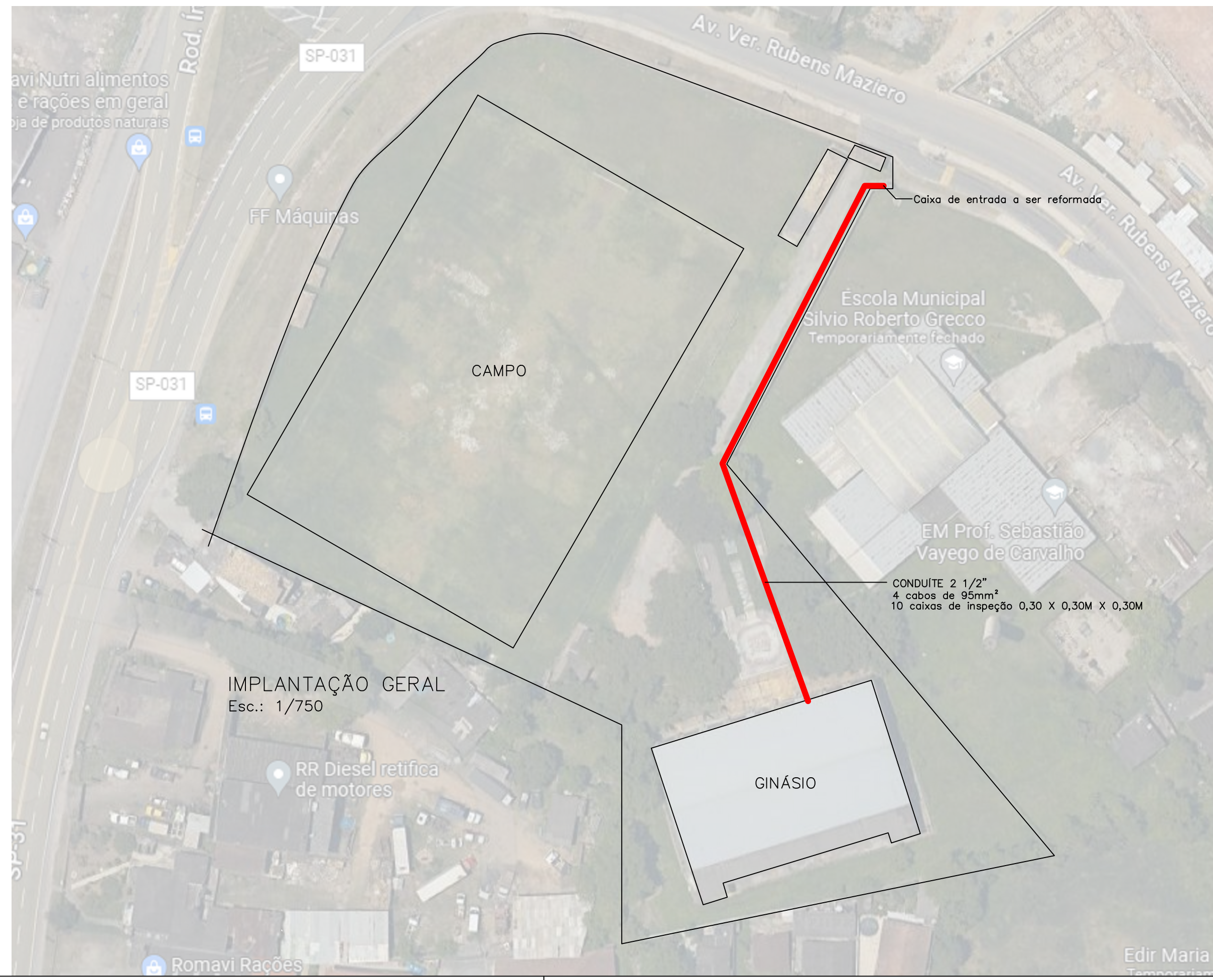
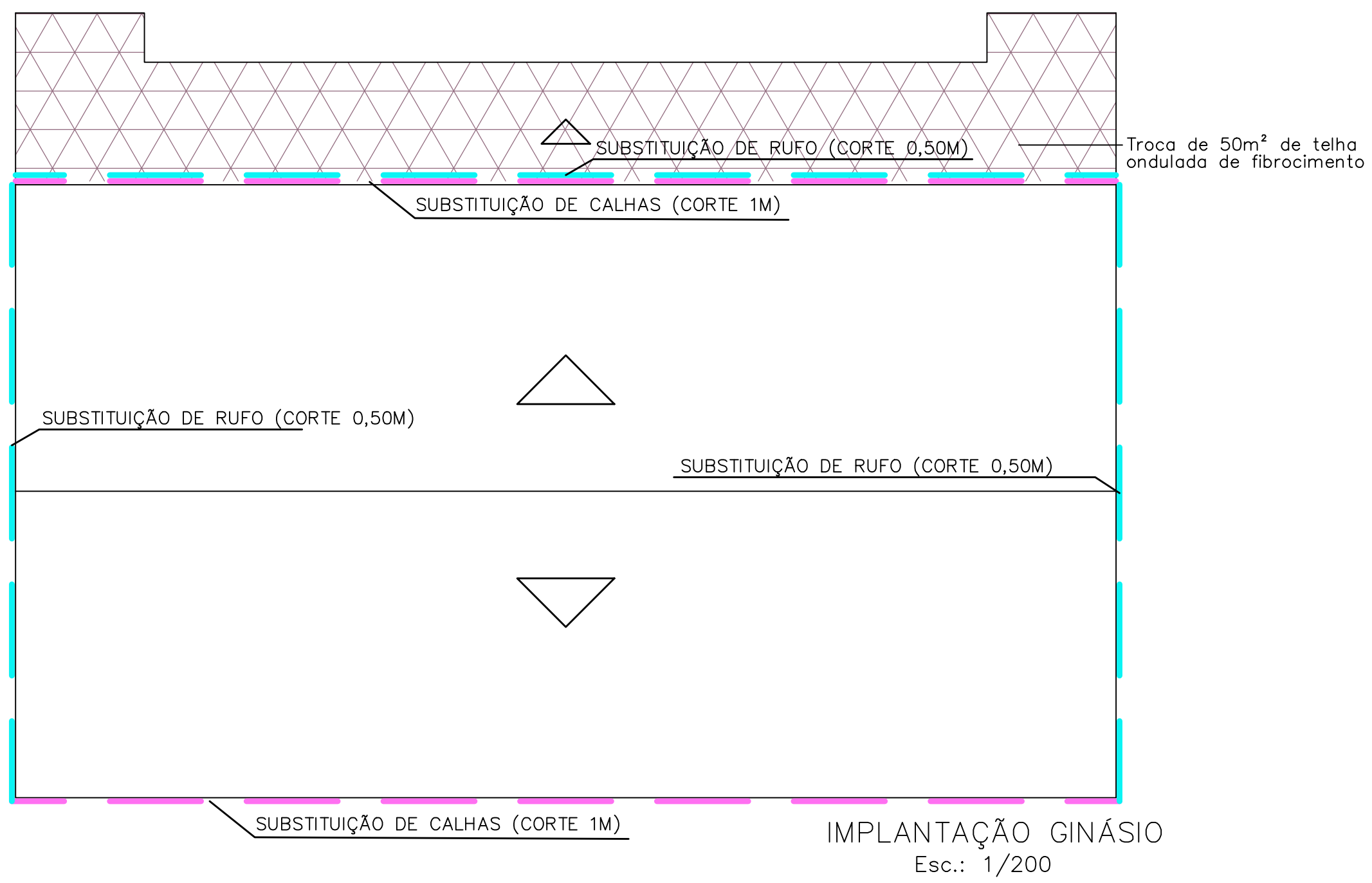

- LEGENDA
- TROCA DE TELHAS DE FIBROCIMENTO DE FECHAMENTO LATERAL
 - TROCA DE TELHAS TRANSLÚCIDAS DE FECHAMENTO LATERAL
 - SUBSTITUIÇÃO DE RUFO (CORTE 0,50M)
 - SUBSTITUIÇÃO DE CALHAS (CORTE 1M)
 - TELA DE NYLON PARA PROTEÇÃO
 - INSTALAÇÃO DE GRADE COM PORTÕES
 - SUBSTITUIÇÃO DE PORTAS E PORTÕES
 - CONDUITE 2 1/2"
 - TROCA DE TELHA ONDULADA DE FIBROCIMENTO DE 6MM

			
Prefeitura do Município da Estância Turística de Ribeirão Pires Av. Felipe Sabag nº200–Centro–Ribeirão Pires –SP–Tel.:(11)4828–9125 Secretaria de Obras			
PROJETO/OBRA			
Centro Integrado de Esportes e Cultura Agenor Betega			
TÍTULO			
Reforma do ginásio			
LOCAL			
Rua Vereador Rubens Mazieiro, nº 100–Ouro Fino Pta.–RP/SP			
ÁREA	ESCALA	RESPONSÁVEL TÉCNICO	FOLHA
VER QUADRO	INDIC.	SÉRGIO POLONI DOS REIS	02/02