

PORTAS

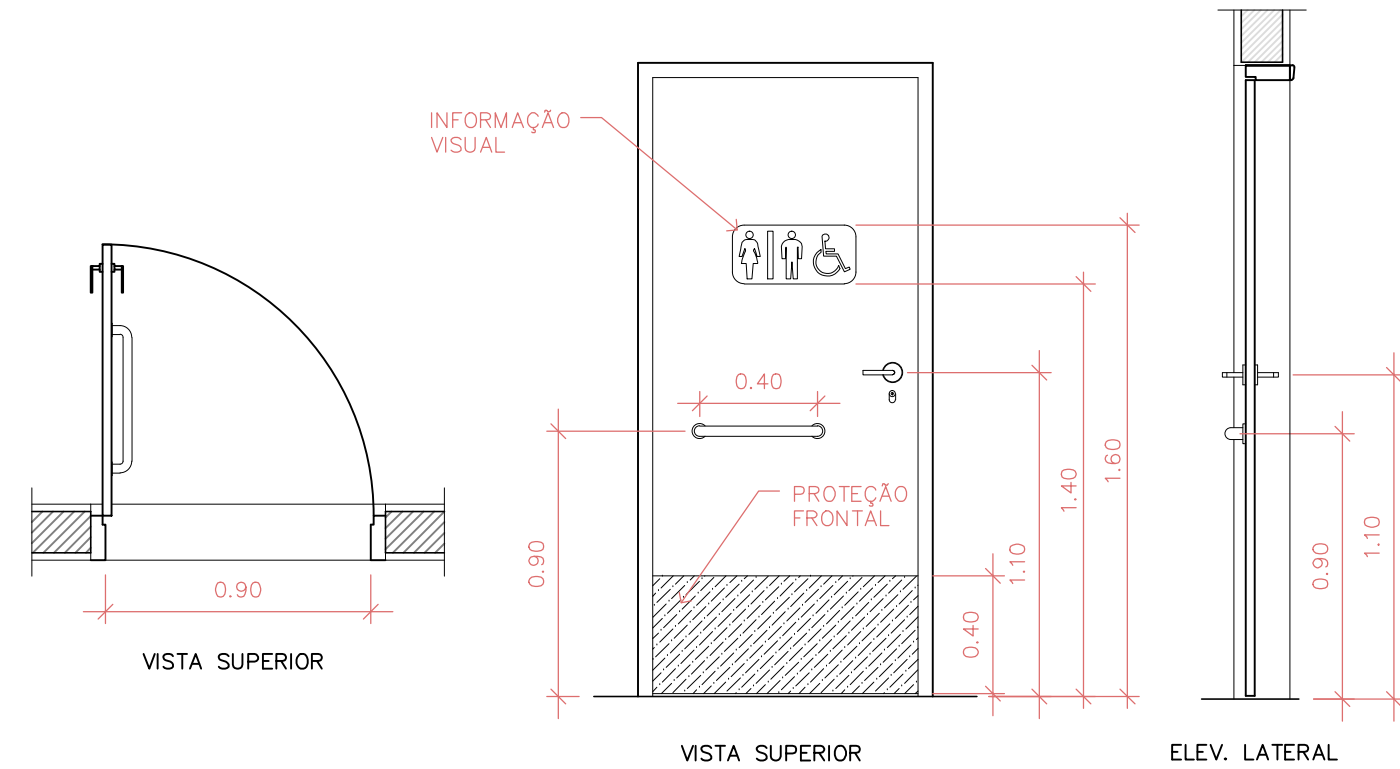

PORTAS ESC. 1:25

CONTRASTES RECOMENDADOS

Bege	Branco	Cinza Esc	Preto	Pink	Lilás	Verde	Laranja	Azul	Amarelo	Vermelho
Verde	Amarelo	Azul	Laranja	Verde	Lilás	Pink	Preto	Marron	Cinza Esc.	Branco
Bege	Branco	Cinza Esc	Preto	Pink	Lilás	Verde	Laranja	Azul	Amarelo	Vermelho

□ Aceitável
■ Não Usar

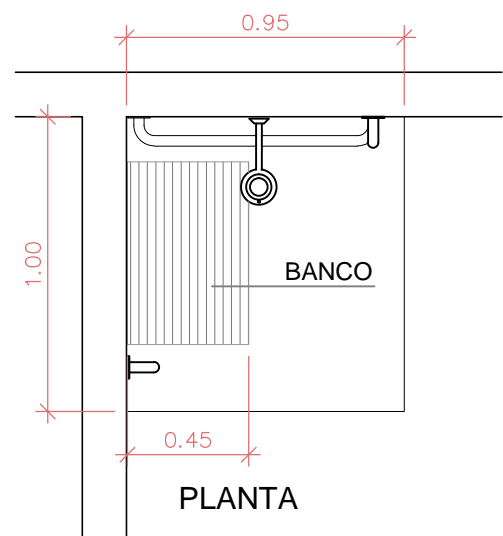

BOXE DE BANHO ESC. 1:25

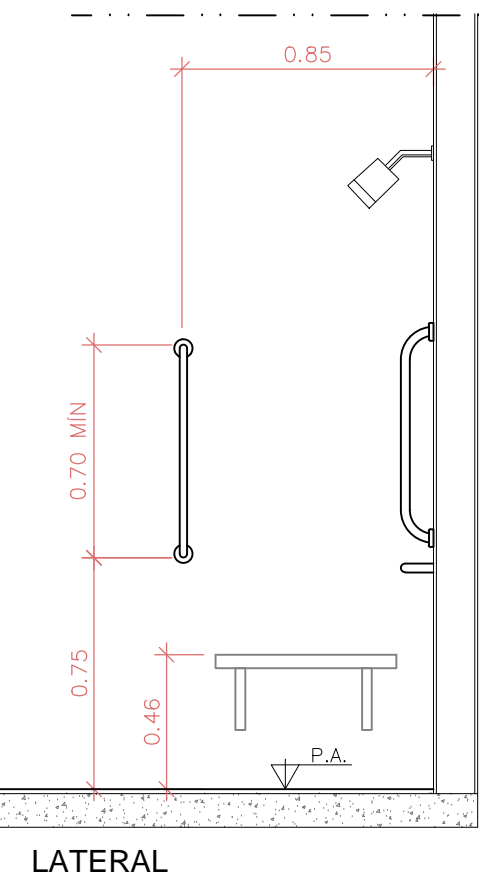

LATERAL

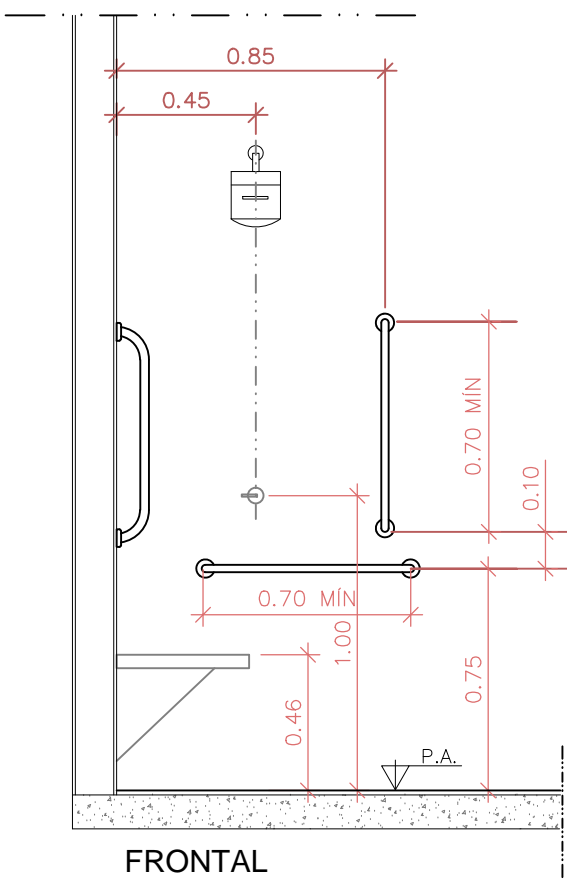

FRONTAL

NOTAS DE ACESSIBILIDADE DO WC's ACESSÍVEIS

DISPOSITIVOS	ALTURA (*)	OBS.:
INTERRUPTOR	1,00	** PORTA DE ACESSO C/ BARRA HORIZONTAL FACE INTERNA H=0,90 DO PISO ACABADO
COMANDO DE JANELA	0,60 >1,20	** MAÇANETA TIPO ALAVANCA
MAÇANETA PORTA	1,00	** ESPELHO COM INCLINAÇÃO DE 10° EM RELAÇÃO À PAREDE
VÁLVULA DE DESCARGA	1,00	** BARRAS DE APOIO : VER DETALHES
PAPELEIRA	0,55	** SERÁ USADA BACIA SANITÁRIA SUSPensa PARA ATENDER À ALTURA PREVISTA NA LEI.
LAVATÓRIO S/ COLUNA	0,80	** PORTA COM L=0,80 DE VÃO LUZ.
BACIA SANITÁRIA	0,46	** SERÁ USADA SINALIZAÇÃO COM O SÍMBOLO INTERNACIONAL DE ACESSO (SIA)
BARRAS DE APOIO	0,75	
TOALHEIRO	0,80 >1,20	
SABONETEIRA	0,80 >1,20	

* ALTURA EM METROS E EM RELAÇÃO AO PISO ACABADO

CONF. NBR 9050-2020

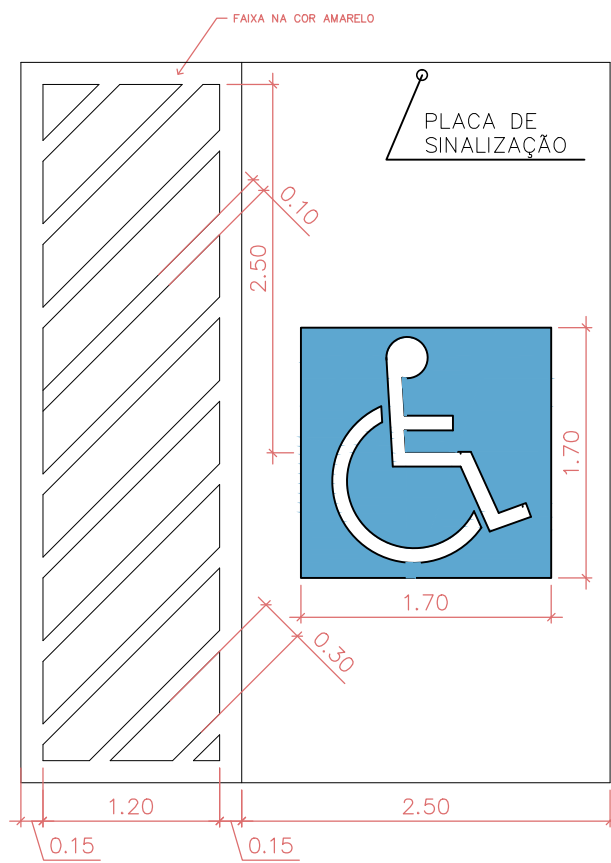

DETALHE DA VAGA DE ESTACIONAMENTO DO PCD ESC. 1:50

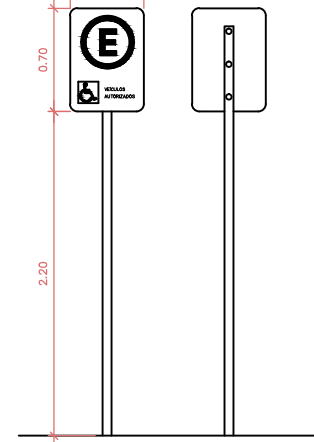

DETALHE DA PLACA ESC. 1:50

DETALHE

ESC.: 1:20

VAGA ACESSÍVEL - ESPERA

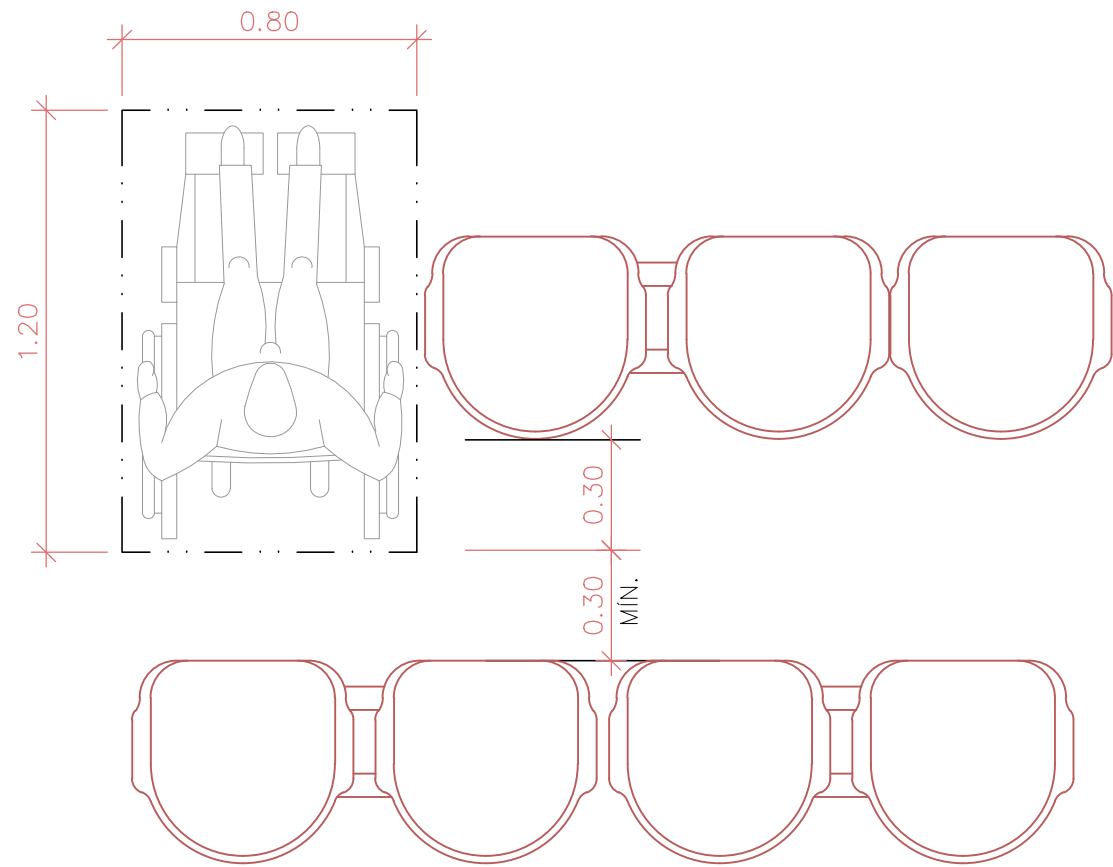

DETALHE

ESC.: 1:25

BALCÃO ACESSÍVEL

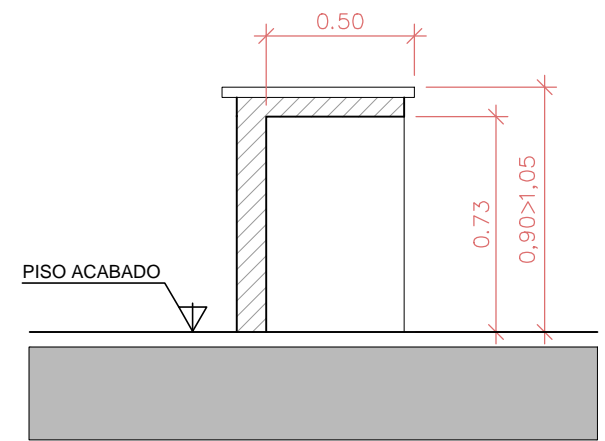

OBS.: NA EXTENSÃO INDICADA O BALCÃO DEVERÁ APRESENTAR AS DIMENSÕES ACIMA.

INSTALAÇÕES ESPECIAIS

HF - ÁGUA FRIA	FAM - AR COMPR. MEDICINAL
FO - OXIGÊNIO	AC - AR CONDICIONADO
FC - VÁCUO CLÍNICO	E - EXAUSTÃO
EE - ELÉTRICA DE EMERGÊNCIA	

APROVADO
P.M.E.T.R.P.

<p>Prefeitura do Município da Estância Turística de RIBEIRÃO PIRES Rua Felipe Sabbag, 200 - 1º andar - Centro - Ribeirão Pires - SP - Tel.: (11) 4828-9125 SECRETARIA DE OBRAS</p>			
PROJETO OBRA CONSTRUÇÃO UBS			
TÍTULO CONSTRUÇÃO UBS			ESCALAS INDICADAS
LOCAL RUA JOSÉ FORTES - VILA BOCAINA - RIBEIRÃO PIRES - SP			DESENHO SMS
RESP. TÉCNICO SERGIO POLONI DOS REIS CREA 0601242157	ART 0000000	DATA DEZ/2021	FOLHA 2/2