

BOCA DE LOBO DUPLA				
TABELA DE ARMADURA AÇO CA-50B				
POSICÃO	Ø	Q	COMPRIMENTOS	
			UNIT. (cm)	TOTAL(cm)
N1	8	32	114	3648
N2	8	22	71	1562
N3	10	2	262	524
N4	6,3	4	262	1048
N5	10	6	90	540
N6	6,3	14	90	1260
N7	6,3	38	66	2508
N8	6,3	7	66	462
N9	6,3	7	48	336
N10	8	14	258	3612
N11	8	34	106	3604
N12	8	16	h	16 h
N13	8	8	h-30	8 (h-30)

RESUMO AÇO CA-50B			
Ø	PESO UNIT. (Kg/m)	COMPRIMENTO (m)	PESO TOTAL (Kg)
6,3	0,25	56,1	14,0
8	0,40	155,5	62,2
10	0,63	10,6	7,0
PESO TOTAL (kg)			83,2

FORMAS (m²)	—	CONCRETO (m³)	—
-------------	---	---------------	---

- NOTAS
- 1 - DIMENSÕES EM CENTÍMETRO, ARMADURA EM MILÍMETRO, EXCETO ONDE INDICADO.
  - 2 - ESCAVAR ~70 cm À VOLTA DA B. LOBO P/ EXECUÇÃO DO REVESTIMENTO EXTERNO.
  - 3 - REVESTIMENTO INTERNO E EXTERNO DA B. LOBO, COM ARGAMASSA DE CIMENTO E AREIA NO TRAÇO 1:3.
  - 4 - DIÂMETRO MÍNIMO DO TUBO DE CONCRETO = 60 cm.
  - 5 - RECOBRIMENTO MÍNIMO DO TUBO DE CONCRETO SOB O PAVIMENTO DEVERÁ SER ≥ 70 cm.
  - 6 - DEIXAR FERRAGEM DE ESPERA, NO PISO ARMADO, P/ OS PILARETES.
  - 7 - AÇO CA-50B.
  - 8 - RECOBRIMENTO DAS ARMADURAS = 2,5 cm.
  - 9 - CONCRETO ESTRUTURAL =  $f_{ck} \geq 18$  MPa.
  - 10 - CONCRETO MAGRO =  $f_{ck} \geq 8$  MPa.

REFERÊNCIA:

- BOCA DE LOBO -SIMPLES E DUPLA-PROCESSO 51.000.189-91 63 - GRUPO DE ESTUDOS-PORTARIA 91/SVP-G102/91 -SVP-PMSP

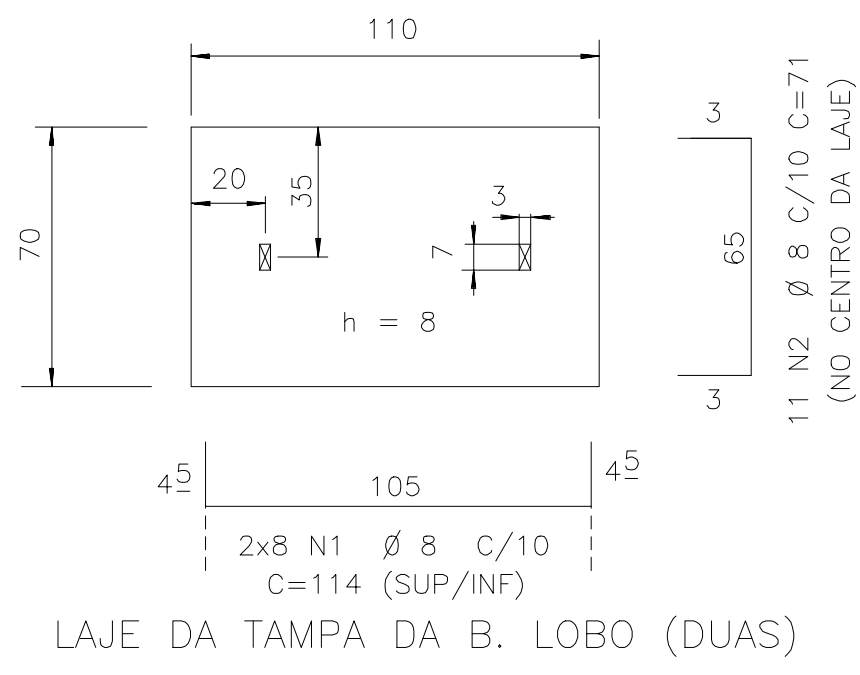
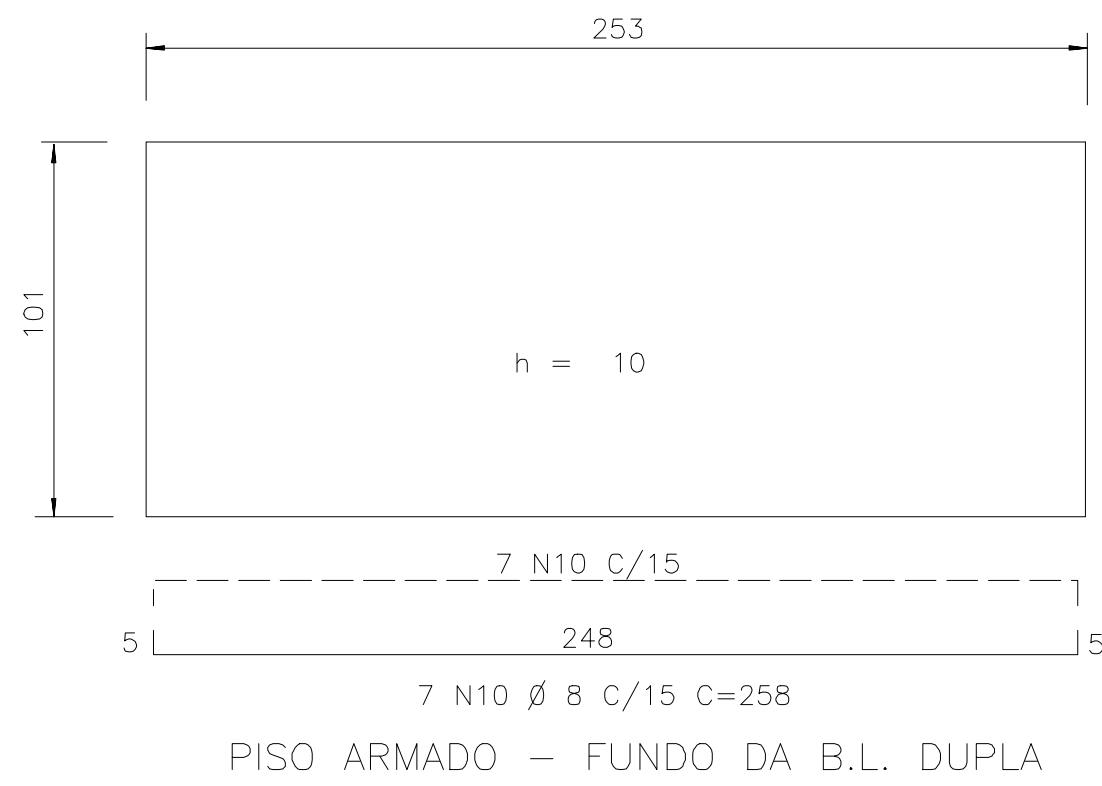
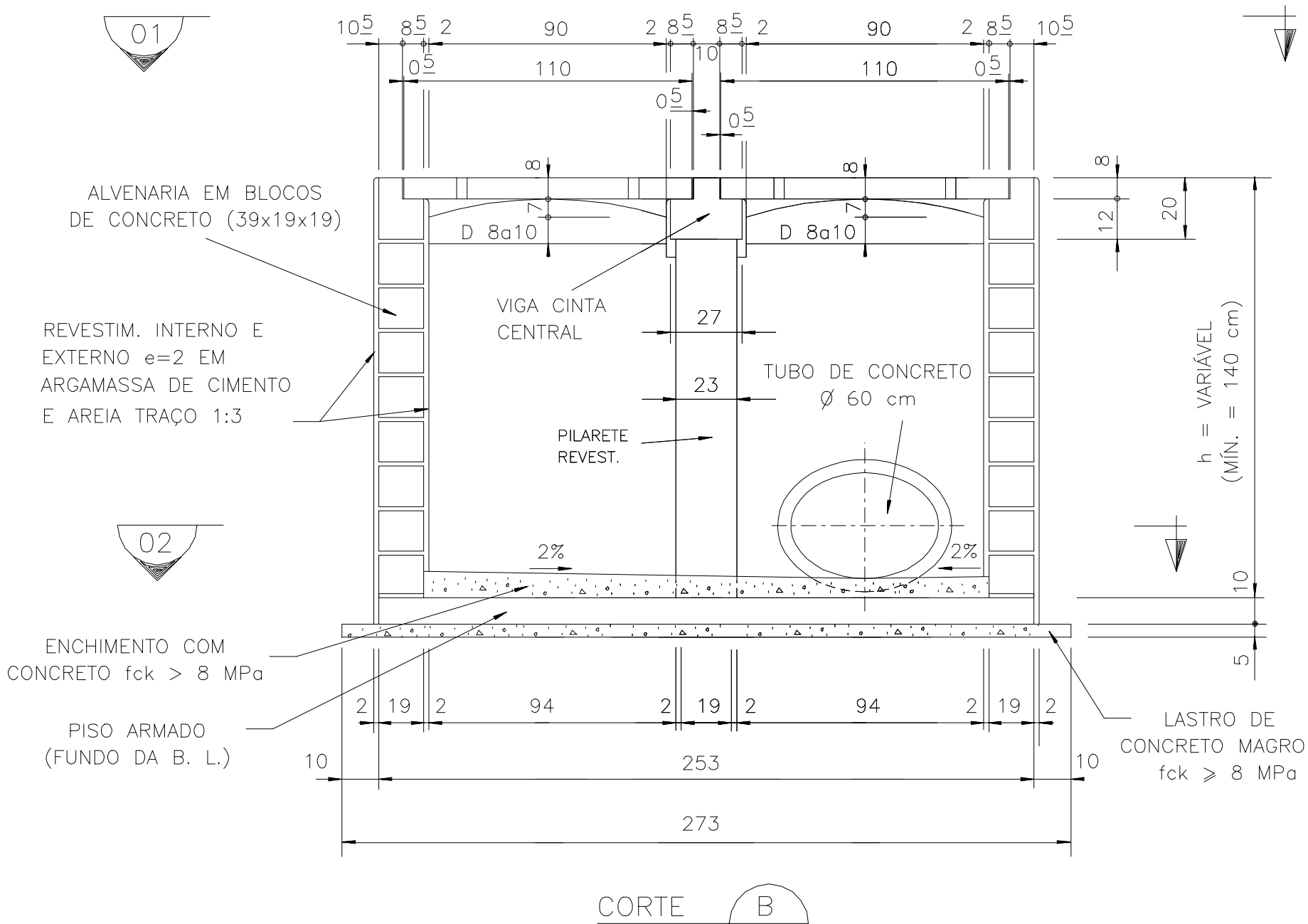

DETALHE ARMAÇÃO GALERIA 4,00 m x 2,00 m S/ESC.

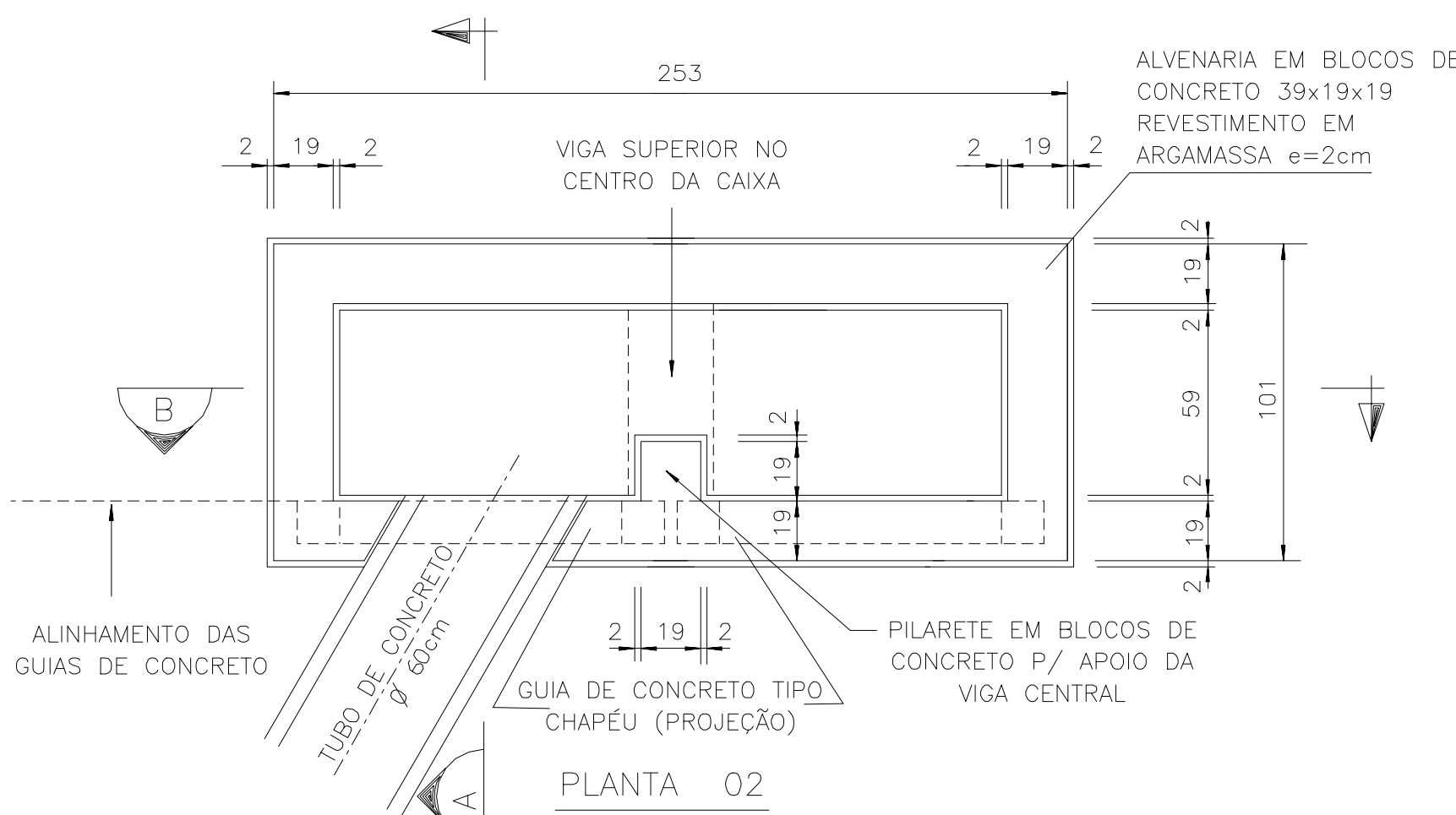
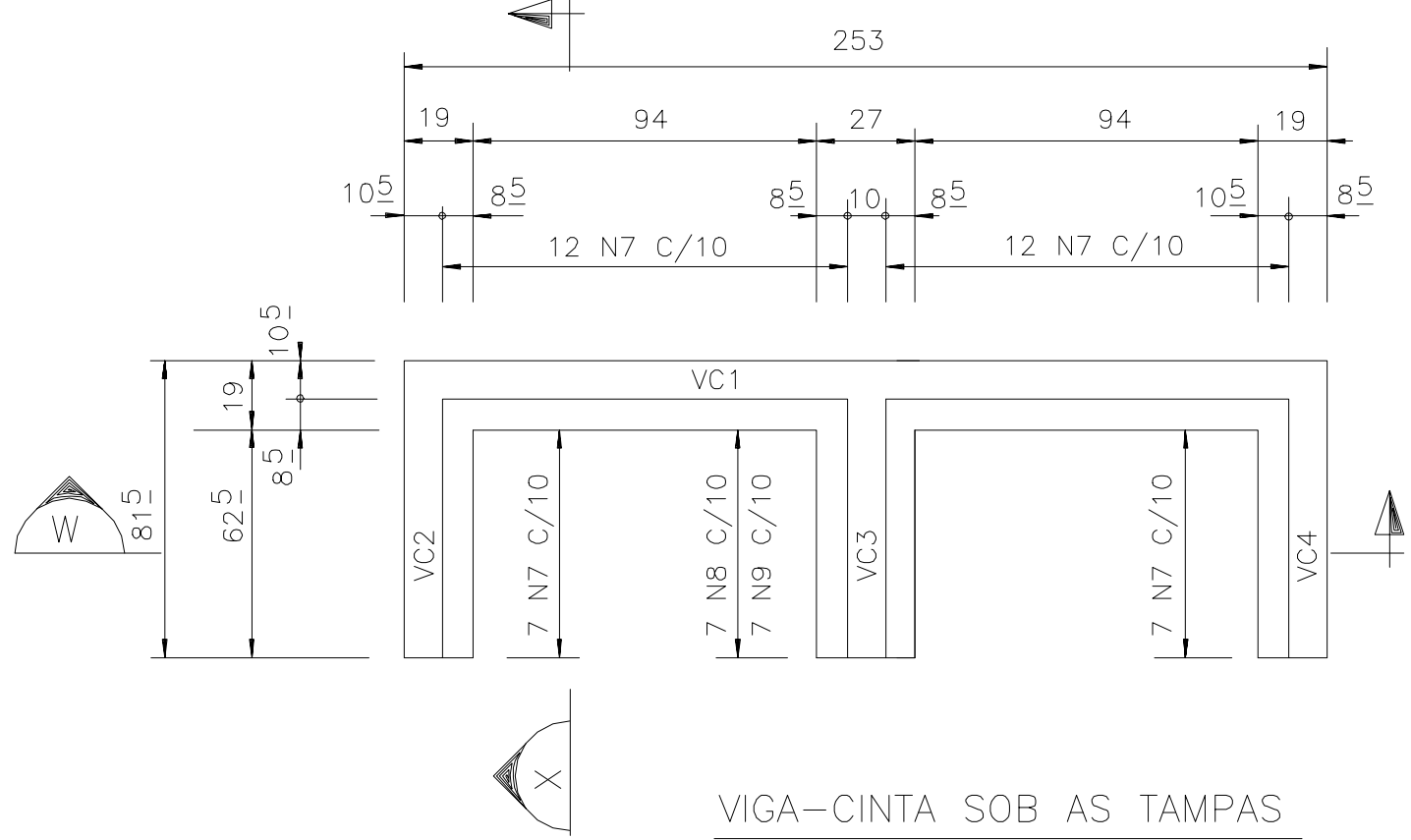
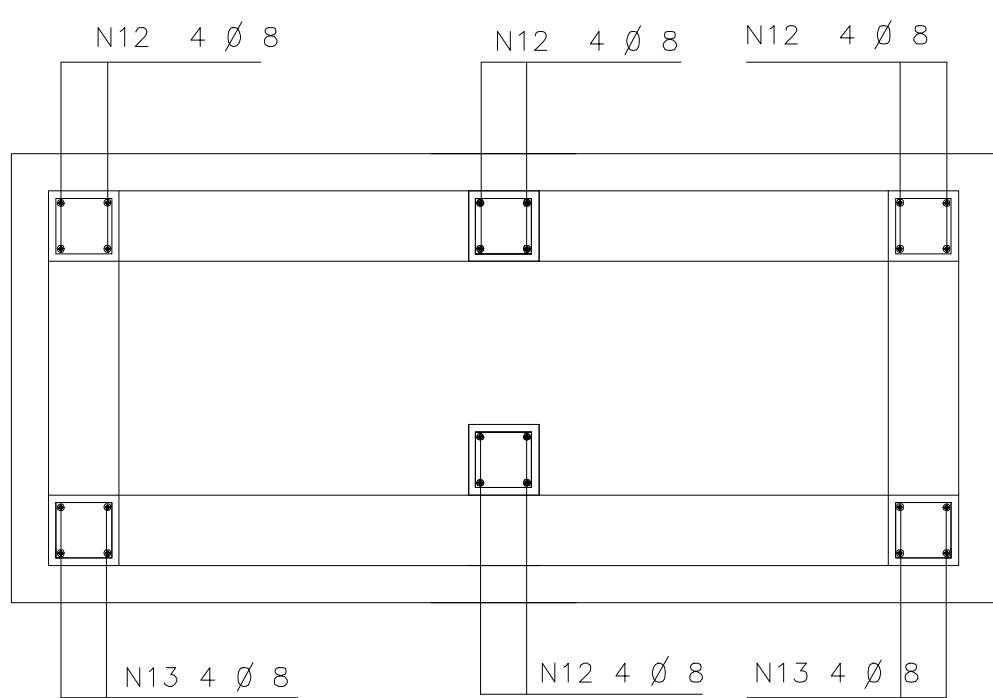
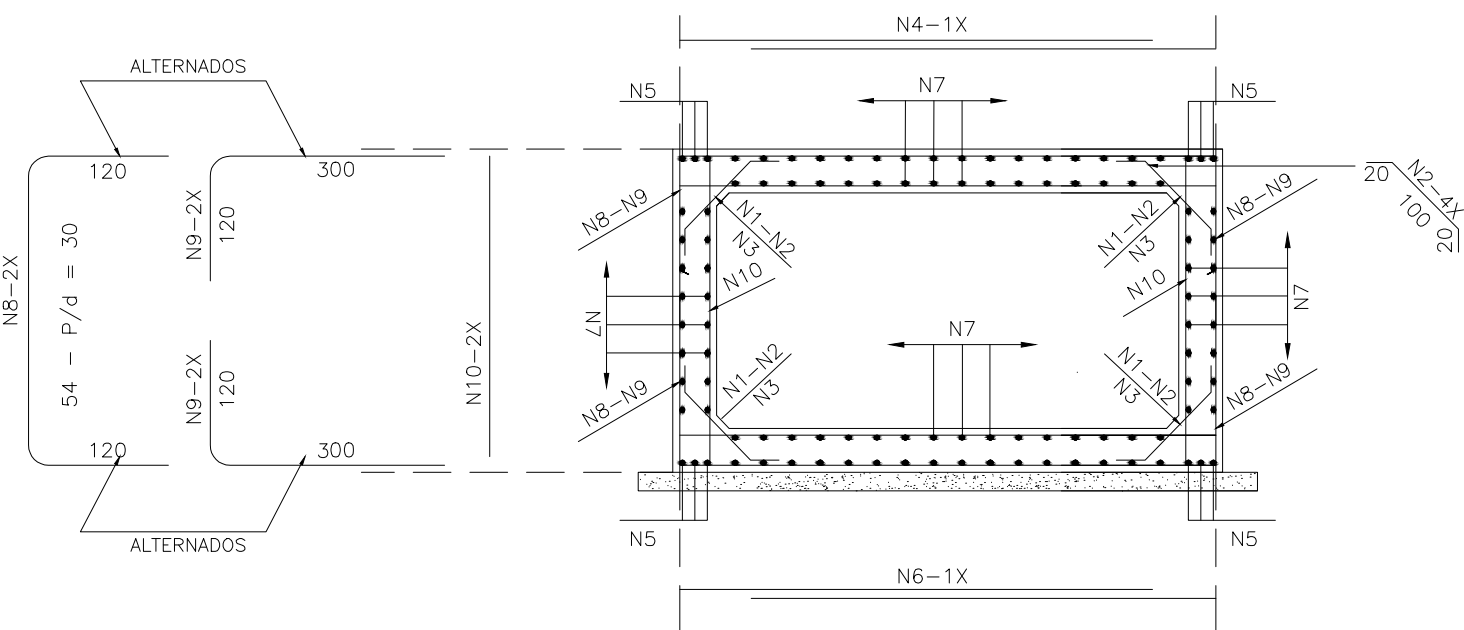

OBS. PARA PILARETES, USAR BLOCOS VAZADOS TIPO REAGO OU SIMILAR, PREENCHIDOS COM GRAUTE

PLANTA DOS PILARETES

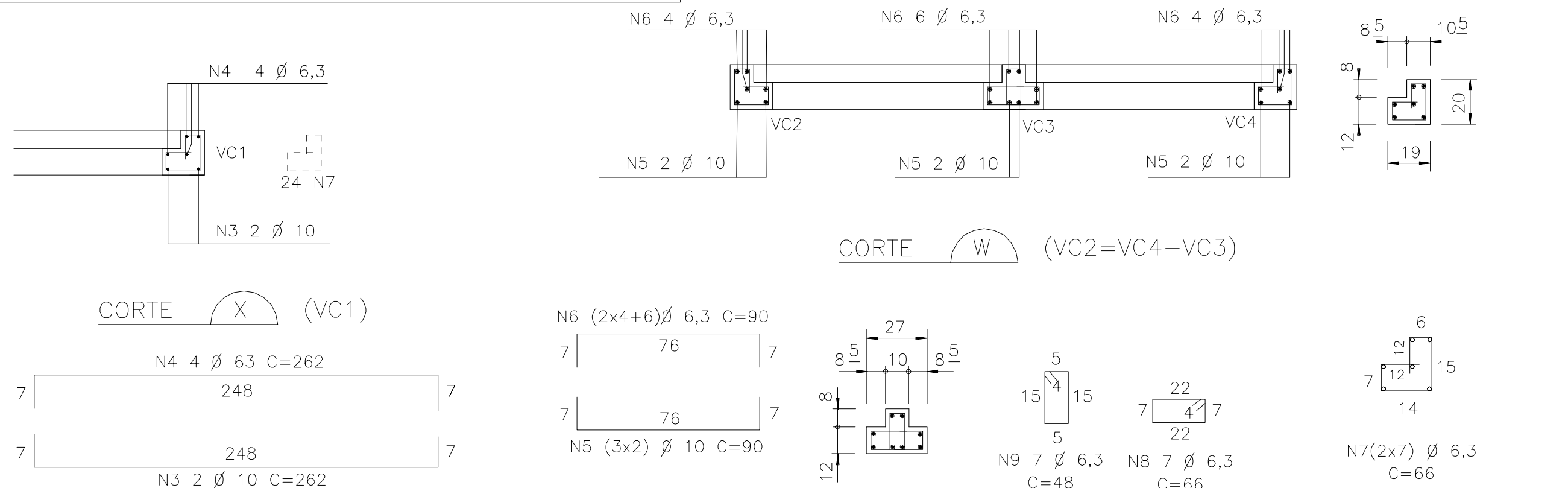

PREFEITURA DO MUNICÍPIO DA ESTÂNCIA TURÍSTICA DE  
**RIBEIRÃO PIRES**  
RUA FELIPE SABBAG, 200 - 1ª ANDAR -CENTRO - RIBEIRÃO PIRES - SP - TEL.:(11) 4828-9125  
SECRETARIA DE OBRAS

PROJETO OBRA		Pavimentação Asfáltica de trecho Av. Pref. Valdirio Prisco		CT-1014.161-23/2013	
TÍTULO		DETALHES DA DRENAGEM			
LOCAL		Av. Prefeito Valdirio Prisco - entre a Rua São Vicente x Rua Santinho Gianasi			
RESPONSÁVEIS TÉCNICOS		ARTS	DESENHO Tamirys Bechelli	DATA 02/2022	FOLHA 14/20