

1º PAVIMENTO - LAYOUT

P1=0700L X 2100H  
P2=0900L X 2100H  
P3= VIDRO 0900L X 2100H

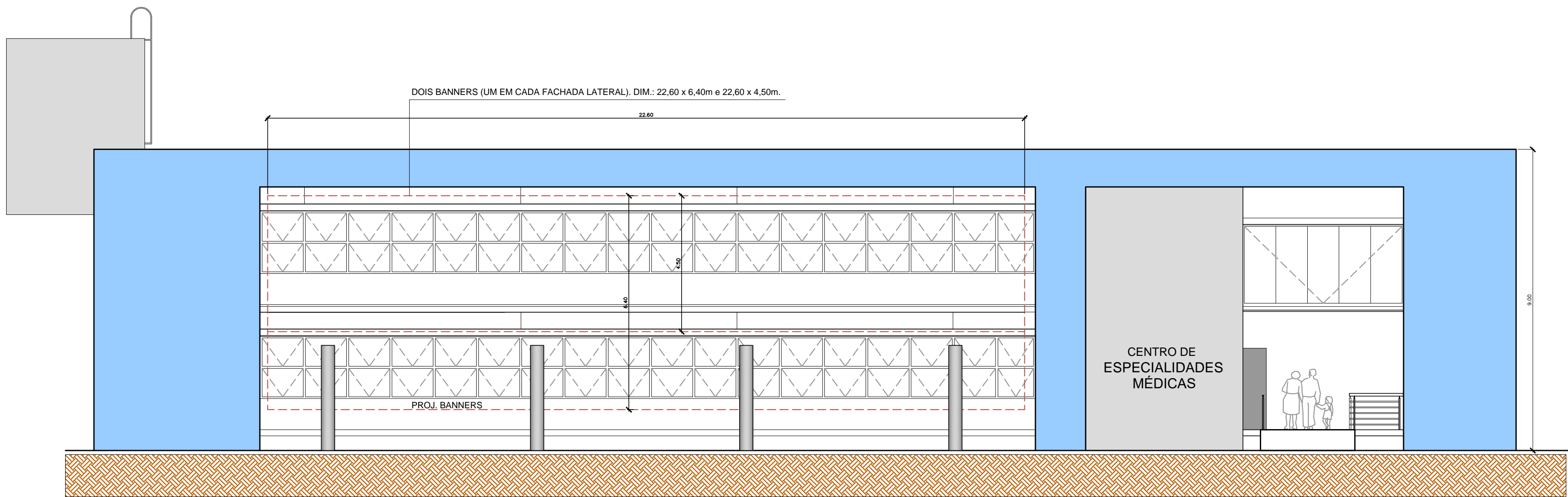

ELEVACAO PRINCIPAL - LATERAL

ESC.: 1:100

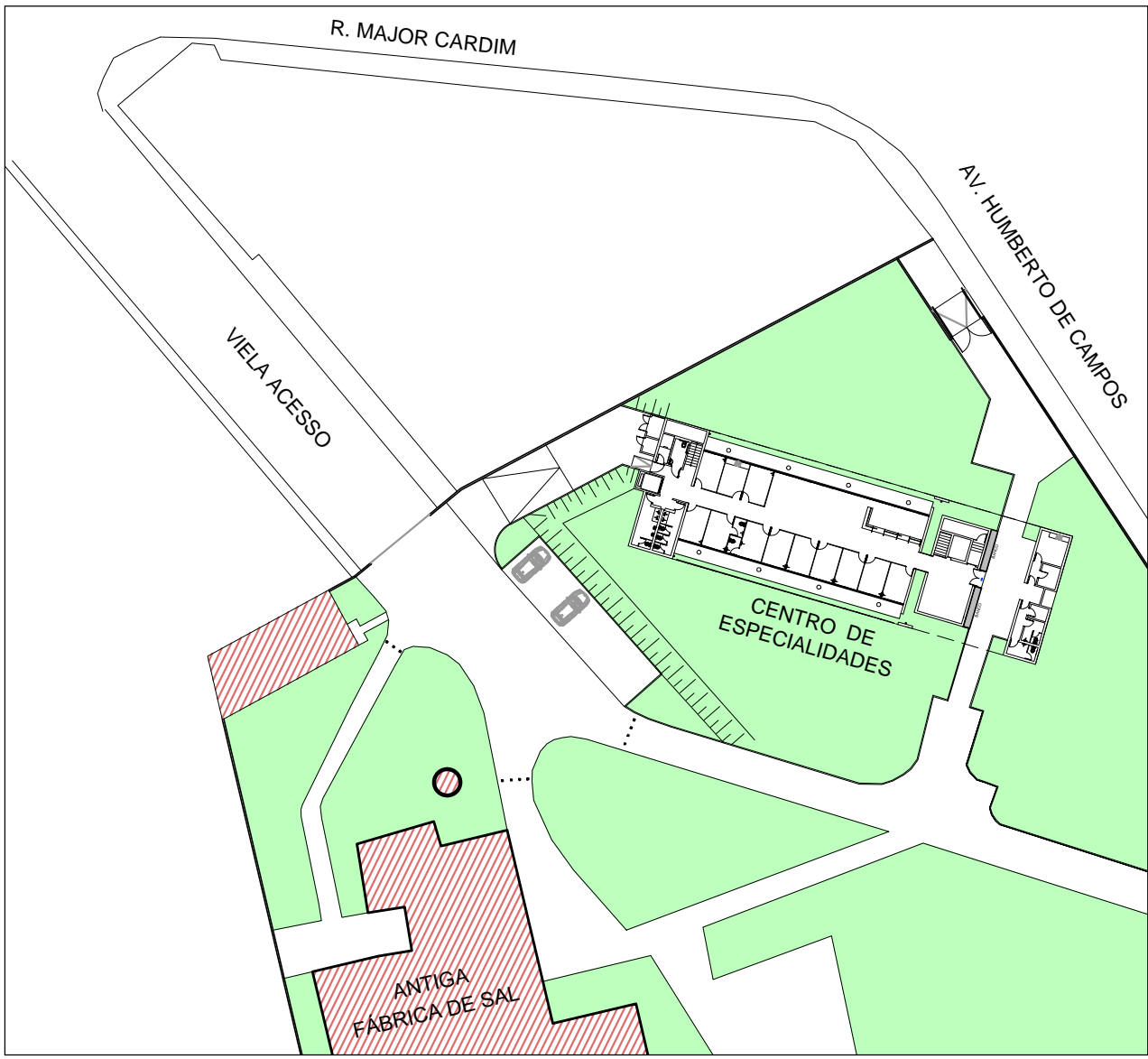

IMPLANTACAO GERAL

Prefeitura do Município da Estância Turística de  
**Ribeirão Pires**  
Av. Felipe Sabag nº200 - Centro - Ribeirão Pires - SP - Tel.: (11) 4828-9125  
Secretaria de Obras



PROJETO/ OBRA  
**CENTRO DE REFERÊNCIA DA MULHER**

TÍTULO  
**PLANTA BAIXA E FACHADA**

LOCAL  
**Av. Humberto de Campos Nº.70 1ºPAV. Centro Alto- Ribeirão Pires - SP**

APROVADO:

APROVADO:

REVISÃO / DATA

nov/2021

FOLHA

única