

LISTA DE MATERIAIS - 3º PAVIMENTO - BLOCO 4				
ITEM	QTD	DISCRICÃO	DIMENSÃO	MODELO
D-1	02	DEFUSOR DE INSULAÇÃO COM REGISTRO (44x42)	144x 5	40,5x40
Q-1	02	GRELHA DE INSULAÇÃO COM REGISTRO	37,1x20,8	AT+AG
QR-1	02	GRELHA DE RETORNO COM REGISTRO	22,5x12,5	AHH+AG
QE-1	24	GRELHA DE EXAUSTÃO COM REGISTRO	22,5x12,5	AHH+AG
QE-2	01	GRELHA DE EXAUSTÃO COM REGISTRO	32,5x16,5	AHH+AG
D-1	02	DAMPERS COM FILTRO	13,5x15,0	RL+FL-FILTRO
DR-1	02	DAMPERS DE REGULAGEM	33,0x10,0	DR-B
VZ-1	02	VENEZIANA PARA TOMADA DE AR COMPLETA	38,5x33,0	VDF
VZ-2	01	VENEZIANA PARA TOMADA DE AR COMPLETA	38,5x49,5	AWG
VZ-3	01	VENEZIANA PARA DESCARGA DE AR	38,5x49,5	AWG
VZ-4	01	VENEZIANA PARA DESCARGA DE AR	66,0x49,5	AWG

* O DIMENSIONAMENTO DOS ELEMENTOS DE DISTRIBUIÇÃO DE AR FORAM BASEADOS NOS MODELOS DA TRON.

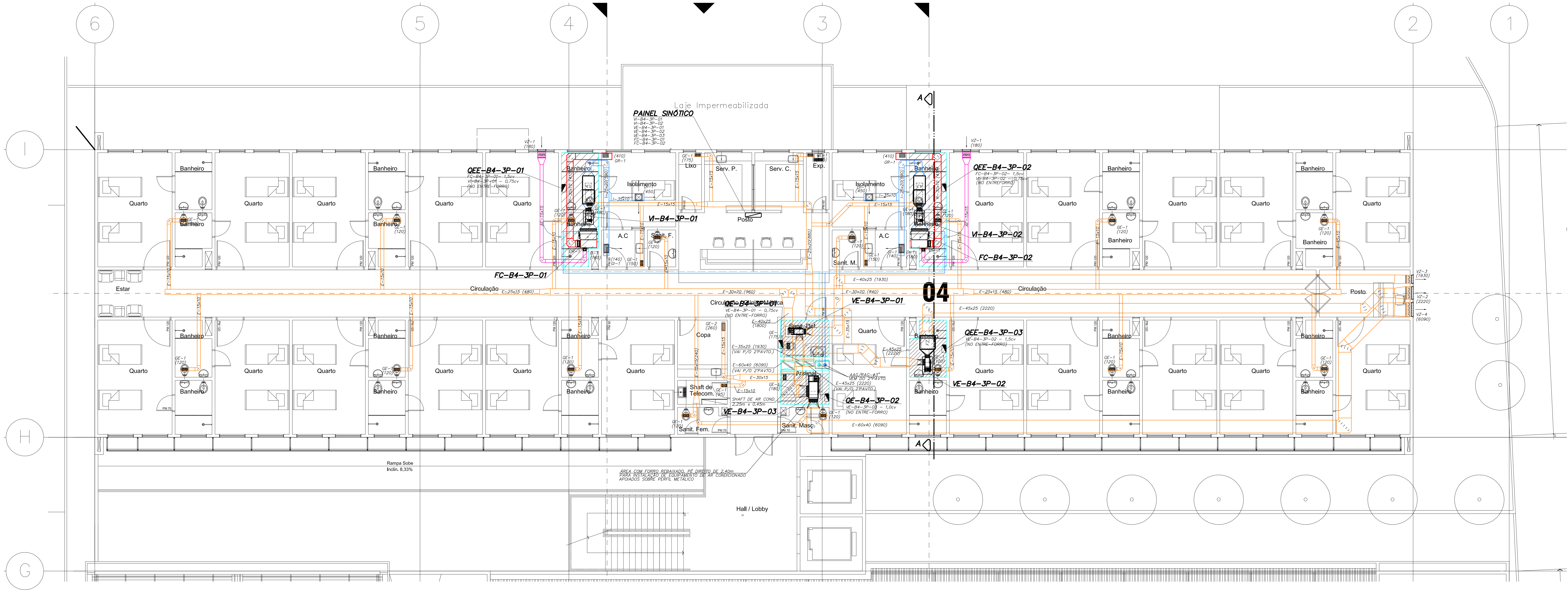

NOTAS

- NÚMEROS ENTRE PARÊNTESES INDICAM VAZÃO DE AR EM m³/h
- DIMENSÕES EM CENTÍMETROS, EXCETO OUTRAS ESPECIFICADAS
- VER LEGENDA NA FOLHA N.º CL-1-VAC/001

0	26/11/2010	EMIÇÃO INICIAL
REVISÃO	DATA	DESCRIÇÃO

Prefeitura do Município da Estância Turística de
Ribeirão Pires
Rua Felipe Sabag, 200 - Centro - Ribeirão Pires - SP - Tel. (11) 4828-9124
Secretaria de Obras e Planejamento Urbano

Cliente: **HOSPITAL MUNICIPAL DE RIBEIRÃO PIRES** / Projeto: **CLIMATIZAÇÃO**
Projeto: **HOSPITAL MUNICIPAL DE RIBEIRÃO PIRES** / Projeto: **PROJETO EXECUTIVO**
Escala: **1:75**
Planta: **AR CONDICIONADO E VENTILAÇÃO MECÂNICA**
Planta do 3º Pavimento - Bloco 4

MHA Engenharia Ltda.
Av. Marquês de Pombal, 115
Cidade: Ribeirão Pires - SP - CEP: 09021-110
Fone: (11) 4828-9124
E-mail: mha@mhah.com.br
Site: www.mhah.com.br

Projeto: **09021-PE-CL-VAC-007-R00**
Data: **10/12/2010**
Desenho: **ALDO**
Revista: **01**
Escala: **1:75**
Projeto: **09021-PE-CL-VAC-007-R00**